

## **RELATÓRIO DE OBRAS E AÇÕES DAS SUBPREFEITURAS DE SÃO PAULO**

**1º SEMESTRE DE 2020**

**SUBPREFEITURA CAPELA DO SOCORRO**



**CIDADE DE  
SÃO PAULO**  
SUBPREFEITURA  
CAPELA DE SOCORRO

Este relatório está disponível no site da **Subprefeitura Capela do Socorro** e será apresentado à população no dia **31/07/2020** de acordo com o estabelecido na Iniciativa 34.f do Programa de Metas da Prefeitura de São Paulo para o biênio 2019-2020: *“desenvolver relatórios semestrais, por Subprefeitura, sobre ações e obras da Prefeitura no território, para publicação em meio eletrônico e apresentação presencial aos munícipes”*.

### **Subprefeito(a)**

Valderci Malagosini Machado

### **Equipe Técnica responsável pelo relatório**

Juares Alexandro Tavares Maia

Mohamed Ismail Pacheco

Thiago de Oliveira Silva

### **Informações de contato**

Rua Cassiano dos Santos, 499 Jd. Clipper - 04827-110 Tel: (11) 3397-2700  
email: [capeladosocorro@prefeitura.sp.gov.br](mailto:capeladosocorro@prefeitura.sp.gov.br)

## SUMÁRIO

1.	INFORMAÇÕES SOBRE A SUBPREFEITURA.....	5
1.1.	Estrutura da Subprefeitura .....	5
1.2.	Território de abrangência da Subprefeitura .....	6
1.3.	Equipamentos .....	6
2.	AÇÕES DE ENFRENTAMENTO DA PANDEMIA DE COVID-19.....	<b>Erro!</b>

### **Indicador não definido.**

3.	ATENDIMENTOS, ZELADORIA, OBRAS, AÇÕES E ORÇAMENTO .....	50
3.1.	Praça de Atendimento.....	50
3.2.	Serviços de Zeladoria e Obras .....	51
3.2.1.	Projetos de tapa-buraco.....	51
3.2.2.	Manejo de árvores .....	51
3.2.3.	Microdrenagem mecanizada .....	54
3.2.4.	Limpeza de logradouros e vias públicas.....	55
3.2.5.	Outros serviços .....	56
3.3.	Apreensões e autos de multa.....	59
3.3.1.	Apreensões.....	59
3.3.2.	Autos de Multa .....	7
3.4.	Ações de cultura, lazer, esportes e habitação .....	62
3.4.1.	Cultura e Lazer .....	62
3.4.2.	Esportes.....	64
3.4.3.	Habitação.....	66
3.5.	Ações de comunicação, assessoria jurídica e outras .....	66
3.5.1.	Ações de comunicação .....	66
3.5.2.	Ações da Assessoria Jurídica .....	68
3.5.3.	Defesa Civil.....	10

3.5.4.	Outras.....	<b>Erro! Indicador não definido.</b>
3.6.	Orçamento da Subprefeitura .....	83
3.6.1.	Previsão orçamentária .....	83
3.6.2.	Execução orçamentária mensal .....	86
3.6.3.	Compras e contratos.....	87
4.	PARTICIPAÇÃO SOCIAL .....	106
4.1.	Conselho Participativo Municipal.....	106
4.2.	Outros Conselhos e Órgãos Colegiados no território.....	107
5.	OUTRAS ATIVIDADES.....	109
6.	PROJETOS FUTUROS .....	110

## 1. INFORMAÇÕES SOBRE A SUBPREFEITURA

### 1.1. Estrutura da Subprefeitura

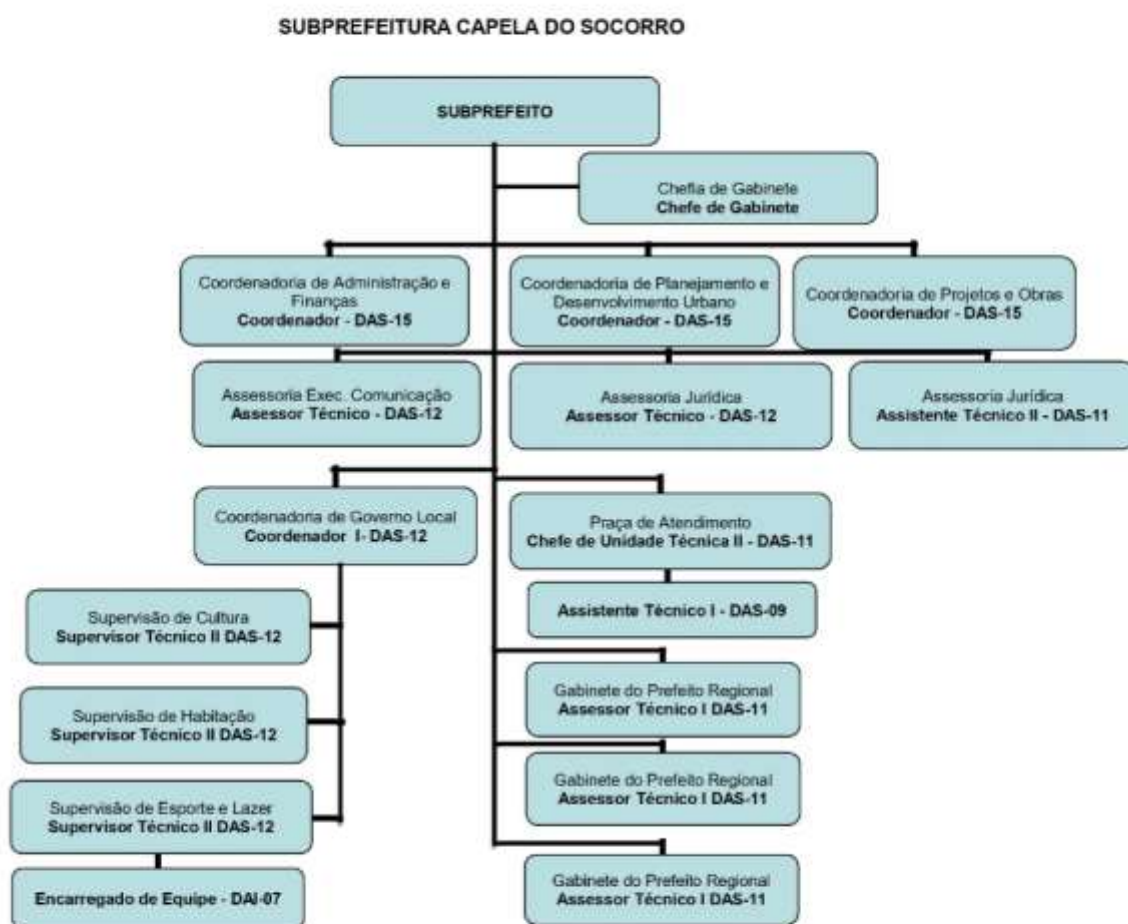

## 1.2. Território de abrangência da Subprefeitura

Distrito	Área (km <sup>2</sup> )	População	Densidade hab/km <sup>2</sup>
Socorro	12,9	38.000	2.930
Cidade Dutra	29,3	200.000	6.825
Grajaú	92,0	362.000	3.935
<b>Total</b>	<b>134,20</b>	<b>600.000</b>	<b>4.471</b>

## 1.3. Equipamentos

### **Equipamentos Culturais:**

### **CENTRO CULTURAL DO GRAJAU**

ENDEREÇO: PROFESSOR OSCAR BARRETO FILHO, 50, CEP: 04822-300

BAIRRO: PARQUE AMERICA-SÃO PAULO-SP

TELEFONE: 5925-4943



### **Equipamentos Esportivos:**

CDC Jardim São Rafael  
Rua Enesta Fracarolli, cep 04860-040  
Presidente: Jair Francisco da Silva



CDC Caldeirão Iporanga José Salles  
Rua : Gregório de Torres,540, SP, Telefone (11)3181-5188  
Presidente: Francisco Edilson dos Santos



### CDC Cidade Dutra

Presidente: Sirley Domiciano Cuim Pereira

Rua Angelina Regolin Cardoso de Mendonça, 18, SP - 04811-150 - Tel:(11)5668-9895



### CDC Democrata

Presidente: Márcio Nogueira dos Santos

End: Rua José Bonifácio Filho 329 - Jardim São Benedito SP - 04813-060



### CDC Ébanos

Presidente: Marcio Vilimek

Rua: São Guilherme, 515, Cidade Dutra, SP, 04806-040, Tel:(11)5667-6926





### CDC Ipassure

Presidente: Walter Ruiz Delgado,  
Avenida Ipanema – 841 – Veleiros - Tel:(11)5686-5472



### CDC Jardim Castro Alves

Presidente: Alex Sandro Rosa Martins  
Rua: Domingos Rinaldelli,1715,SP 04842-190



**CDC Jardim Eliana**

**Presidente: Gerson Francisco**

**Rua: Antônio Lopes de Medeiros 66 SP - 04851-070**



**CDC Jardim Malia**

**Presidente: Gustavo Umbelino de Oliveira**

**Rua: Professor Roldão de Barros,900,SP 04823-010**



**CDC Jardim Maringá**

**Presidente: Elaine Soares da Silva**

**Rua Dias Penteado,200 SP 03524-020**



**CDC Jardim Mirna ildeo Ribeiro, 165,04856-130**

**Presidente: Leandro Henrique Carvalho**



**CDC Jardim Pretonita,**  
**Presidente: Nilson Carneiro de Freitas**  
**Rua: Av Antônio Carlos beijamim dos santos, 1614, SP 04847-005**



**CDC Jardim Régis**  
**Presidente: Fábio de Jesus Souza**  
**Rua João Gottsfritz Filho, 51 – Jardim Régis**



**CDC Jardim São Bernardo**

**CEP: 04792-110**

**Presidente: Ricardo Ferreira dos Santos**



**CDC Jardim Suzana**

**Presidente: Laerte Vida Monteiro**

**Rua: Madagascar 100 SP 04784-220, Tel (11)3715-2755**



**CDC José Moreira**

**Presidente: Alexandra Martinez Vieira**

**Rua Rubens Montanaro de Borba,SP 04841-120**



**CDC Lourenço Cabreira**

**Presidente:Sueli Lopes Sousa,**

**Av Lourenço Cabreira 504SP 04812-010**



**CDC José Alexandria de Faria**

**Presidente: Francisco Braga Teixeira**

**Av Gregório Bezerra 445,SP 04812-200**



**CDC Mocidade Ativa Cristã**

**Presidente: José Gomes Prates**

**Endereço: Rua Santo Antônio do Cântaro,100 SP 04829-090,Tel (11)5924-5957**



**CDC Parque América**

**Presidente: Sílvio Emídio da Silva,**

**Rua: Rosália Ianini conde,222 SP 04841-150**



**CDC Santos Futebol Clube Cidade Dutra**

**Presidente: Alvino Ferreira da Silva**

**Jardim Satélite, São Paulo, SP 04815-170**



**CDC Sebastião Zillig**

**Presidente: Ademiltom Silva Alves**

**Rua: Professor Oscar Barreto Filho 496 SP 04822-300 Tel: (11)5927-6444**



**CDC Tancredo Neves**

**Presidente: Francisco Webster Medeiros Vitoriano**

**Rua Professor Oscar Barreto Filho 260 SP 04822-300**





### CDC Veleiros

Presidente: Anderson Fernando de Almeida

Endereço: Rua das Paineiras 500 SP 04771-080, Tel:(11)2619-9434



### CDC Vila da Paz

Presidente: Robson Silva de Jesus

Rua: Rio Paraguaçu 39 SP 04777-048



CDC Vila Friburgo  
Presidente: José Getúlio da Silva  
Rua Bento Rodrigues Bastos SP 04782-040



**Equipamentos de saúde:**

UBS Jardim Eliane - CNES 2787369  
Coordenadoria Regional de Saúde Sul  
Supervisão Técnica de Saúde Capela do Socorro - DA: Grajaú



Rua Henry Arthur Jones Nº 201, Bairro Jd. Eliane- CEP 04851-120  
Telefone: 5931-5240/ 5528-1887/ 5932-4659  
Horário de atendimento: de segunda-feira a sexta-feira de 07hs até 19hs  
GERENTE: Débora Fernandes Silva

**UBS Gaivotas - CNES 2787067**  
Coordenadoria Regional de Saúde Sul  
Supervisão Técnica de Saúde Capela do Socorro



Rua São Paulo Nº 23, Bairro Gaivotas – CEP 04849-308  
Telefone 5932.6799 – 5932.6407 – 5528.5964  
GERENTE: Flávia Carrascosa

**UBS Chácara do Sol**  
Coordenadoria Regional de Saúde Sul.  
Supervisão Técnica de Saúde Capela do Socorro



Rua Joao Carlos de Oliveira Nº 03, Bairro Chácara do Sol - CEP: 04857-712  
Telefone: 5931-4151  
GERENTE: Maria Rita Rodrigues

**UBS Chácara Santo Amaro - CNES 6090591**  
**Coordenadoria Regional de Saúde Sul**  
**Supervisão Técnica de Saúde Capela do Socorro - DA Grajaú**



**Rua Luís Carlos Almeida, 51 – Colônia –**  
**CEP: 04857-120**  
**Telefone: 5974-2486/5974-2154**  
**GERENTE: Thamires da Silva Souto**

**UBS CHÁCARA DO CONDE**  
**CNES 3992101**  
**Coordenadoria Regional de Saúde SUL**  
**Supervisão Técnica de Saúde Capela do Socorro – DA: Grajaú**



**Rua Constelação do Esquadro Nº 05, Bairro Jardim Campinas - CEP 04858-010**  
**Telefone: 5526-7823**  
**GERENTE: DÉBORA GASPAROTO**

**UBS Cantinho do Céu - CNES 78884196**  
Coordenadoria Regional de Saúde Sul  
Supervisão Técnica de Saúde Capela do Socorro  
DA Grajaú



Rua dos Acordes Nº 200, Bairro Cantinho do Céu-  
CEP: 04849-558  
Telefone: 5932-7805  
Gerente: Fernanda Melo Stela

**UBS AUTÓDROMO – Dr. Fauzer Simão Abrão - CNES 9072349**  
Coordenadoria Regional de Saúde Sul  
Supervisão Técnica de Saúde Capela do Socorro  
DA Grajaú



Rua Oswaldo Diniz Nº 51 Bairro Jardim Satélite –  
CEP 04815-330  
Telefone: 5925-4362 / 5666-1430  
GERENTE: Maria Nasarete Monteiro

**UBS ALCINA PIMENTEL PIZA - CNES 4049896**  
Coordenadoria Regional de Saúde Sul  
Supervisão Técnica de Saúde Capela do Socorro



Estrada de Itaquaquecetuba Nº 8855, Bairro Ilha do Bororé - CEP 04872-060  
Telefone 59742289  
GERENTE: Tiago Henrique Pezzo

Hospital Dia da Rede Hora Certa Capela do Socorro - CNES: 7992890  
Coordenadoria Regional de Saúde Sul  
Supervisão Técnica de Saúde Capela do Socorro



Rua Cássio de Campos Nogueira, 2.031 – Jardim das Imbuías - CEP: 04829-310.  
Fone: (11) 5527-1060 / (11) 5925-4335 / (11) 5929-5960  
GERENTE: Flavio Dias

PSM DONA M<sup>a</sup> Antonieta F. de Barros - CNES:4050282  
Coordenadoria Regional de Saúde  
Supervisão Técnica de Saúde



Rua Antônio Felipe Filho ,180 Jd. Somara CEP:04830-200  
Telefones: Administração: 5927-4938/5928-1837 - Apontamento: 5927-9883  
GERENTE: Humberto Cezar Nigre

CAPS Infanto-Juvenil III Cidade Dutra  
Coordenadoria Regional de Saúde: Sul



**Endereço:** Avenida Guilherme Henschel, 399 - Vila Represa  
CEP: 04826-130  
**Gerente:** Cristiane Marçal

**URSI Capela do Socorro - CNES: 7992890**  
**Coordenadoria Regional de Saúde Sul**  
**Supervisão Técnica de Saúde de Capela do Socorro**  
**DA Grajaú**



**Rua Cassio de Campos Nogueira, 2031 - CEP: 04829-310**  
**Telefone: 5527 – 1060**  
**GERENTE: Eden Felipe Brito Silva**

**AMA/UBS INTEGRADA JARDIM CASTRO ALVES - CNES 2787253**  
**Coordenadoria Regional de Saúde**  
**Supervisão Técnica de Saúde CAPELA DO SOCORRO**



**Rua: JOÃO PAULO BARRETO Nº 131, Bairro JD. CASTRO ALVES**  
**- CEP: 04842-150 - Telefone 5971-2157**  
**GERENTE: SAMIA STELA SILVA MAKINO**



**UBS VILA NATAL - CNES 63998186**  
Coordenadoria Regional de Saúde Sul  
Supervisão Técnica de Saúde Sul  
DA Capela do Socorro



Av. Profa. Marta Maria Bernardes Nº 246, Bairro Vila Natal - CEP 04863-000.  
Telefone 5527-4071  
GERENTE: Lourival F. Pacheco Junior

**UBS Varginha - CNES 2789299**  
Coordenadoria Regional de Saúde Sul  
Supervisão Técnica de Saúde Capela do Socorro  
DA Grajaú



Rua Henrique Muzzio Nº 383, Bairro Varginha- CEP 04857-040  
Telefone 5527-2709 / 5611-6219  
GERENTE Rosimeire A. B. Gois

**UBS Shangrilá/Ellus - CNES: 9129855**  
**Coordenadoria Regional de Saúde Sul**  
**Supervisão Técnica de Saúde Capela do Socorro**  
**DA Shangrila / Ellus**



**Rua – Sem Nome, Nº 16 – Bairro: Shangrila.**  
**CEP: 04852-032**  
**Telefone: 5932-2180 / 5976-4677**  
**GERENTE: André Pereira Apóstolo**

**UBS Parque Residencial Cocaia Independente - CNES 2788403**  
**Coordenadoria Regional de Saúde Sul**  
**Supervisão Técnica de Saúde Capela do Socorro**  
**DA Grajau**



**Rua Felinto Milanez Nº 26, Bairro Parque Residencial Cocaia CEP 04849040**  
**Telefone: 5931-0209**  
**GERENTE: Elaine Cristina de Melo**

**UBS JARDIM NOVO HORIZONTE CNES 6822991**  
Coordenadoria Regional de Saúde Sul  
Supervisão Técnica de Saúde da Capela do Socorro  
DA Grajaú



Rua: Caruanense Nº 186 Bairro Jardim Novo Horizonte- CEP 04857-300  
Telefone: 5938-2208 - GERENTE: BRUNA GUEDES

**UBS Jordanópolis - CNES 2787997**  
Coordenadoria Regional de Saúde Sul  
Supervisão Técnica de Saúde Capela do Socorro  
DA Cidade Dutra



Rua Jangada Nova, Nº 075, Bairro Jd. Presidente- CEP 04830-200 - Telefone: (11) 5925-6601- São Paulo – SP.  
GERENTE: Angélica Passos Bonaldi

**UBS Jardim Três Corações - CNES 2787903**  
**Coordenadoria Regional de Saúde Sul**  
**Supervisão Técnica de Saúde Sul da Capela do Socorro**



Rua: General Jose de Oliveira Ramos Nº 275, Bairro: Jardim Três Corações – CEP:  
04855-330 Telefone: 5528-6223 / 5931-5969 / 5931-6416.  
GERENTE Juliana Venturotti Collares Gallucci

**UBS Jardim Orion/Guanhembu - CNES 9059369**  
**Coordenadoria Regional de Saúde Sul**  
**Supervisão Técnica de Saúde Capela do Socorro**  
**DA Cidade Dutra**



Avenida Fernando Amaro Miranda Nº 61, Jardim Colonial CEP 04821-100  
Telefone 2362-2343 - GERENTE Marcia Cristina Macedo Bertão

**CAPS INFANTO-JUVENIL II GRAJAÚ “PIRAÇÃO” - CNES 6657184**  
Coordenadoria Regional de Saúde Sul  
Supervisão Técnica de Saúde Capela do Socorro  
DA Grajaú



Rua Caruanense Nº 186, Bairro Jardim Novo Horizonte CEP 04857-300  
Telefone (11) 5526-6389 - GERENTE: Adriano de Oliveira

**CAPS ADULTO III GRAJAU - CNES 9664815**  
Coordenadoria Regional de Saúde Sul.  
Supervisão Técnica de Saúde Capela do Socorro.



Rua ENG. GUARACY TORRES, Nº 1243, Bairro: JD. SHANGRILA - CEP- 04852-000  
Telefone 5976-4531 - GERENTE: MARIANE PONTES DA SILVA.

**CAPS ADULTO III CAPELA DO SOCORRO - CNES 7165072**  
Coordenadoria Regional de Saúde Sul.  
Supervisão Técnica de Saúde Capela do Socorro.



Rua GUAIBUBA Nº 77, Bairro CIDADE DUTRA- CEP- 04810110  
- Telefone 5666-8157  
GERENTE: Diego Napolitano Curceli.

**CAPS AD III Grajaú - CNES 9664815**  
Coordenadoria Regional de Saúde Sul  
Supervisão Técnica de Saúde de Capela do Socorro  
DA GRAJAÚ



Rua Engenheiro Guaracy Torres, Nº 1253 Bairro  
Jardim Shangrilá – CEP: 04852-000  
GERENTE: Rodrigo da Silva

**UBS JARDIM CLIPER - CNES 2751887**  
Coordenadoria Regional de Saúde Sul  
Supervisão Técnica de Saúde Capela do Socorro  
DA Cidade Dutra



Rua Dr. Carlos Pezzolo, s/nº Bairro: Jardim Esmeralda – CEP 04828-070  
Telefones: 5925-4259 / 5925-4269  
GERENTE: Marcelo Aparecido de Castro

**AMA/UBS Integrada Icarai - CNES 2787474**  
Coordenadoria Regional de Saúde Sul  
Supervisão Técnica de Saúde Capela do Socorro



Rua São Roque do Paraguai Nº190, Bairro Vila Quintana- CEP 04837-150  
Telefone: 5925-6668 / 5925-2222 / 5924-6642  
Gerente: Marcela Coutinho Bergmann

**CERII DR MILTON ALDRED - CNES: 2751909**

**Coordenadoria Regional de Saúde Sul  
Supervisão Técnica de Saúde de Capela do Socorro  
DA Grajaú**



**Rua São Caetano do Sul, 381 - Grajaú - CEP: 04840-230  
Telefones: 5522-2340/ 5932-2015/ 5932-2209  
GERENTE: Caroline Aparecida de Sousa Cardoso**

**AMA Especialidades Icarai - CNES 63608890  
Coordenadoria Regional de Saúde Sul  
Supervisão Técnica de Saúde Capela do Socorro**



**Rua São Roque do Paraguacu Nº190, Bairro Vila Quintana- CEP 04837-150  
Telefone: 5925-6668 / 5925-2222 / 5924-6642  
Gerente: Marcela Coutinho Bergmann**



**AMA UBS JARDIM MIRNA - CNES: 2787628**  
**Coordenadoria Regional de Saúde Sul**  
**Supervisão Técnica de Saúde Capela do Socorro**  
**DA do Socorro**



Rua Dr. Juvenal Hudson Ferreira Nº 13, Bairro Jardim Mirna CEP 04864-170  
Telefone 5526-2114 / 5527-8798  
**GERENTE: RENATA PIRES SILVEIRA FERNANDES**

**CAPS AD III CAPELA DO SOCORRO - CNES: 5608678**  
**Coordenadoria Regional de Saúde Sul**  
**Supervisão Técnica de Saúde Capela do Socorro**



Rua Luiz Rotta, nº 300 Jardim Panorama- CEP: 04836-500  
Telefones: 5667-6249 / 5667-6277  
**GERENTE: Tatiana Helena Silva**

**Equipamentos de Educação:****EMEI:**

UNIDADE EDUCACIONAL	TIPO	FONE	ENDEREÇO	Nº	CEP	BAIRRO
ARISTIDES NOGUEIRA DR	EMEI	5528-1544	R CAMPO DO ARAVIL	290	04850-240	PQ COCAIA
AURELIO BUARQUE DE HOLANDA FERREIRA	EMEI	5928-7612	R DR ARMANDO FAJARDO	400	04844-590	JD S BERNARDO
CAMINHO DOS MARTINS	EMEI	5526-8072	ESTRADA DOS MARTINS	32	04870-500	CHACARA SANTO HUBERTUS
CANAL DO COCAIA	EMEI	5932-5436	R CANAL DO COCAIA	1440	04849-032	PQ RESID. COCAIA
CARLOS DRUMMOND DE ANDRADE	EMEI	5521-8789	R JAIME SCHUNK BRANCO	89	04760-010	VILA SOCORRO
CASTRO ALVES	EMEI	5939-4987	R MANOEL VITORINO PEREIRA	93	04830-020	JORDANOPOLIS
CLARA NUNES	EMEI	5522-4183	R DEP ADIB CHAMMAS	104	04773-170	VELEIROS
DIRCE ZILLESB BORGES DOS SANTOS, PROFA (RECANTO C BELO)	EMEI	5921-5490	R MARCELO BERNARDINI	SN	04880-080	RECANTO CAMPO BELO
GRAJAU	EMEI	5939-7978	R ALBA VALDEZ	101	04845-200	JD REIMBERG
JARDIM GAIVOTAS	EMEI	5976-4180	ESTR. CANAL DE COCAIA	5000 C	04849-032	PQ RES COCAIA
JARDIM IDEAL	EMEI	5931-2079	R MAJOR JOSÉ LOPES	284	04852-040	JARDIM SHANGRILÁ
JARDIM LUCELIA	EMEI	5528-3370	R PAMELA BARTON	41	04852-202	JARDIM LUCELIA
JARDIM MYRNA	EMEI	5527-3132	AV CARLOS ALBERTO BASTOS MACHADO	S/N	04856-080	JD MYRNA
JARDIM SÃO BERNARDO	EMEI	5924-5456	R JOAO AMOS COMENIOS	797	04844-420	JD SÃO BERNARDO
JARDIM SÃO BERNARDO	EMEI	5924-5456	R JOAO AMOS COMENIOS	797	04844-420	JD SÃO BERNARDO
JOAO CANDIDO	EMEI	5976-3318	R DANIEL ALOMIA	310	04851-340	JD SIPRAMAR
JOSE LA TORRE PROF.	EMEI	5926-0850	R ANTONIO MARCONDES BOETA	30	04883-210	JD ALADIM

LUIS TRAVASSOS	EMEI	5929-1929	R STO ANTONIO DO CANTARO	88	04829-090	JD BONITO
MARIA APARECIDA COELHO ALVES TEIXEIRA ,PROFª (VILA RUBI CEU )	EMEI	5662-9432	R DOMINGOS TARROSO	101	04823-090	VILA RUBI
MARIA EUGENIA FAKHOURY	EMEI	5526-3674	R CONSTELACAO DO ERIDANO	200	04858-580	JD CAMPINAS
MARIA LUIZA VALENTIM DA CRUZ (CASA GRANDE )	EMEI	5922-0076	RUA JOSÉ NICOLAU DE LIMA	S/N	04865-010	JD CASA GRANDE
MARIALICE MENCARINI FORACCHI	EMEI	5528-5666	R FRANCISCO MARQUES OLIVEIRA JR	318	04855-340	JD TRES CORACOES
MILTON SANTOS - CEU	EMEI	5668-1925	AV INTERLAGOS	7350	04777-000	INTERLAGOS
NAVEGANTES - CEU	EMEI	5976-5507	R MARIA MOASSAB BARBOUR	SN	04849-503	CABTINHO DO CEU
ODILEA BOTTA DE MATTOS,PROFª (V. S. JOSE II)	EMEI	5924-9326	R VENANCIO POLETTI	181	04836-110	JD FLORESTA
ORLANDO VILLAS BOAS (JAIR G. PEDROSA)	EMEI	5661-8474	AV PAULO COSTA RIBEIRO BASTOS	S/N	04814-720	JD GUANHEMBU
OSVALDO CORDEIRO FARIAS MAL	EMEI	5528-0296	R HENRY ARTHUR JONES	10	04851-002	JD EDY
PARQUE BRASIL	EMEI	5976-4700	R DONA BELMIRA MARIN	S/N	04846-010	PARQUE BRASIL
PARQUE COCAIA II	EMEI	5932-2120	R JOSE JULIO MENDES	120	04850-140	PQ COCAIA
RIO BRANCO, BR. DO	EMEI	5528-0231	R RAFARD	SN	04840-220	CJ HAB BRIG FARIA LIMA
SERGIO CARDOSO	EMEI	5667-6418	R DJALMA PESSOLATO	57	04815-120	INTERLAGOS
TRES LAGOS CEU	EMEI	5976-5621	R MARIA MOURA DA CONCEICAO	S/N	04855-257	JD BELCITO
VARGEM GRANDE I	EMEI	5921-6396	R JAQUEIRA	8	04896-160	COLONIA
VILA NATAL	EMEI	5924-3557	RUA MUTAMBA NATAL	13	04863-155	VILA NATAL
VIRIATO CORREIA	EMEI	5669-0551	R BENTO RODRIGUES BASTOS	25	04782-040	VILA FRIBURGO
ZUMBI DOS PALMARES	EMEI	5971-8664	R ARMANDO SPOSITO	225	04822-160	PARQUE AMERICA

## CEI:

UNIDADE EDUCACIONAL	TIPO	TELEFONES	ENDEREÇO	Nº	CEP	BAIRRO
ACAO SOCIAL LARGO 13 - ALMEIDA PRADO	CEI	5641-2383	R CAETANO BENI	118	04854-240	JD ALMEIDA PRADO
ALICE DE SOUZA LIMA	CEI	2372-1078	R ALICE DE SOUZA LIMA	150	04823-470	JARDIM DO ALTO
JACOMO TATTO-JARDIM DAS CEREJEIRAS	CEI	5924-9734	AV ORFEU PARAVENTE	S/N	04832-090	JD KIOTO
JD DAS IMBUIAS II	CEI	5973-6909	R JOSE LUIS MONTEIRO	513	04829-240	JD DAS CAMELIAS
JD DOS SABIAS	CEI	5920-8047	R CONSTANTINO BRUNO DI BARTOLOMEU	110	04888-050	CH SAO SILVESTRE
JD GUANABARA	CEI	5925-3373	R ARNOLD BENNETT	270	04860-130	GRANJA NSA
JD LALLO	CEI	5662-7233	R JOSE RUFINO DA SILVA	152	04812-230	JD PRIMAVERA
JD LEBLON	CEI	5666-5576	R PADRE JOSE GARZOTTI	494	04806-000	CIDADE DUTRA
JD MANACAS	CEI	5927-7707	R SAO ROQUE DO PARAGUACU	355	04837-150	VILA QUINTANA
JD NORONHA	CEI	5524-7252	R. TRÊS CORAÇÕES	500	04853-040	JARDIM NORONHA
JD NOVO HORIZONTE	CEI	5527-0079	R DA SEREIA	40	04856-280	JD NOVO HORIZONTE
JD SÃO JUDAS TADEUS	CEI	4505-0840	R ANTÔNIO BURLINI, 184	184	04858-170	JARDIM SÃO JUDAS TADEU
JD SÃO PEDRO I	CEI	5976-4715	R FILODEMO	71	04852-303	JARDIM SÃO PEDRO
MAE DO BOM CONSELHO	CEI	5667-4898	R CELSO LARA BARBERIS	133	04815-170	INTERLAGOS
MANOEL BISPO DOS SANTOS	CEI	5523-2406	R OSWALDO QUIRINO SIMOES, PROF	140	04775-010	VILA CALIFORNIA
MARIA NATIVIDADE MACHADO	CEI	5939-7682	R ERNESTA FRACAROLLI	50	04860-040	JD SAO RAFAEL
MARINA VILLARES DA SILVA NOVAES (AURORA)	CEI	5939-2471	R LOUIS DAQUIN	99	04843-070	PQ BRASIL

NOSSA SRA DE GUADALUPE (JD CASA GRANDE)	CEI	5922-3666	R SATELITE ARIEL	304	04858-490	JD CASA GRANDE
PAOLA	CEI	5933-7200	R PAOLA	185	04851-103	RECANTO MARISA
PARQUE AMERICA	CEI	5927-7806	R ESTELA NAVES JUNQUEIRA	78	04841-000	PQ AMERICA
PARQUE NOVO GRAJAU	CEI	5661-5861	R CORNELIO DOPPER	1100	04847-000	PQ NOVO GRAJAU
PARQUE RESIDENCIAL COCAIA	CEI	5528-5525	PÇ OSCAR FENNER	S/N	04849-360	PQ RES COCAIA
PAULO FRANCISCO SECKLER PUCCA (ROMEU TUMA)	CEI	5939-7934	AV DONA BELMIRA MARIN	2.500	04846-000	PQ BRASIL
VERA LUCIA	CEI	5974-2587	R SAO JOSE DO RIO PRETO	400	04840-460	CJ HAB BRIG FARIA LIMA

UNIDADE EDUCACIONAL	TIPO	TELEFONES	ENDEREÇO	N	CEP	BAIRRO
A MAO COOPERADORA	CEI	5933-3982	R FRANCISCO MARQUES OLIVEIRA JR	151	04855-340	JD 3 CORACOES
A MAO COOPERADORA - NUCL VILA NATAL	CEI	5526-8973	R HIERÁPOLIS	239	04859-090	JD SANTA FE
AGAPE	CEI		R ALZIRO PINHEIRO MAGALHÃES	220	04855-000	PQ SÃO MIGUEL
ANA DE FATIMA	CEI	59223030	R CONSTELACAO DO CORVO	49	04865-020	CASA GRANDE
ANA PAULA ANDRADE	CEI	5921-5889	R HENRY PALMER	28	04884-150	PARELHEIROS
ANTONIA MAMBELLI	CEI	5932-4675	ESTR. CANAL DE COCAIA	1522/A	04849-032	PQ RS. COCAIA
AS PRINCESAS	CEI	5599-6412	R PIRAJU	913	04866-240	JD ALMEIDA
AURI VERDE - COCAIA	CEI	5934-1049	R VALENTIN LORENZETTI	114	04851-370	PQ RESID. COCAIA
AURI VERDE - NOVO VARGINHA	CEI	5527-9162	R RIO CAPIBERIBE	17	04856-435	JD VARGINHA

BENTIVI	CEI	5932-5095	AV CARLOS BARBOSA SANTOS	400	04852-025	JD MORAES PRADO
CANAA	CEI	5933-1062	AV CARLOS BARBOSA SANTOS	2555	04852-320	JD SÃO PEDRO
CANTINHO DA CRIANÇA	CEI	5929-5824	R FREI LUIS DE LEON	93	04836-080	JD FLORESTA
CANTINHO DO CEU	CEI	5932-4404	R RODRIGUES ALVES	33	04849-502	CANTINHO DO CEU
CAROLINA MARIA DE JESUS	CEI	59245463	R ALVARO PATO MONIZ	11	04860-240	JD GUANABARA
CASA BRANCA	CEI	5931-8279	R GENERAL CARLOS DE PAULA CHAVES	97	04855-320	JD TRES COCAÇÕES
CASINHA DE SAO JOSE	CEI	5973-6799	R ANTONIO MACHADO SANT'ANNA	1621	04829-080	JD BELA VISTA
CENTRO ASSISTENCIAL SANTANA	CEI	5661-1897	R FRANCISCO DE CALDAS	3	04812-070	JD ANA LUCIA
DENISE NALINI	CEI	5527-8474	R RIO SÃO LOURENÇO	64	04858-620	JD CAMPINAS
ELVIRA MARTINS	CEI	5928-4559	R CANDIDO RAMOS	220	04845-110	JD REIMBERG
EQUILIBRIO DE INTERLAGOS	CEI	5666-5755	R RUBENS MONTANARO BORBA	477	04811-120	JD REGIS
ESTRADA DO SOL	CEI	5824-8532	AV CARLOS BARBOSA SANTOS	3050	04853-600	JD DAS PEDRAS
FLOR DE SÃO JOSÉ	CEI	5925-4378	R GONÇALO SOARES DE FRANÇA	295	04836-030	JD FLORESTA
FORÇA E AÇÃO COMUNITARIA, C.D.E.	CEI	5922-3656	PROF HERMÓGENES DE FREITAS LEITÃO FILHO	10	04865-000	JD CASA GRANDE
GUARANI	CEI	5931-3772	R PEDRO ESCOBAR	788	04851-210	JD ELIANA
HERMANN GMEINER	CEI	5663-6881	AV MANOEL ALVES SOARES	712	04821-270	JD COLONIAL
ITATINGA - NUCLEO II	CEI	5560-0337	R CLARISSA	231	04851-070	JD EDI

JD BELA VISTA	CEI	5928-1110	R FREDERICO RENE DE JAEGER	1521	04826-010	RIO BONITO
JD DAS ACACIAS	CEI	5933-2314	AV DONA BELMIRA MARIN	4826	04846-000	PQ BRASIL
JD DAS HORTENCIAS	CEI	5667-2721	R VARSOVIA	87	04802-140	INTERLAGOS
JD DAS MACAUBAS	CEI	5526-6768	R MACAUBA NATAL	221	04863-420	VILA NATAL
JD DAS OLIVEIRAS	CEI	5932-8477	R RUBENS DE OLIVEIRA	400	04849-210	PQ RES COCAIA
JD DAS ORQUÍDEAS	CEI	5921-6100	AV DAS ORQUÍDEAS	193	04896-320	COLONIA
JD DO CEDRO	CEI	5528-1788	R DOS BOIADEIROS	28	04846-660	JD IDEAL
JD DOS ALAMOS	CEI	5920-8222	R JOSE VILA BUSQUETS	80	04883-090	JD DOS ALAMOS
JD DOS IPES	CEI	5668-9553	R MAGDALENA ROSCHEL GOTTEFRITZ	101	04809-230	VILA SANTA MARIA
JD DOS PINHEIROS	CEI	3582-0111	RUA RELVA VELHA	138	04826-220	JD SERTAOZINHO
JD ICARAI	CEI	5924-6266	R LAGOA DA TOCHA	833	04844-080	JD MANACAS
JD MONTE VERDE	CEI	5528-5583	R AMARO DOMINGUES	47	04851-515	JD MONTE VERDE
JD SHANGRILA - NUCLEO III	CEI	5528-0116	R GASTAO PENALVA	136	04852-080	JD SHANGRILA
JOÃO ROSCHEL KLEIN	CEI	59256480	R SINFONIA PARIS	56	04844-565	JD SÃO BERNARDO
JOSE ROBERTO SOUSA	CEI	5544-0039	R HENRIQUE ALBERTUS	15	04857-015	JD VARGINHA
JURUVA	CEI	2061-3925	R NAZARE PRADO	300	04822-230	PQ AMERICA
KADOSHI	CEI	5932-6975	R DO JEQUIRITUBA	1833	04852-024	JD SHANGRILA
LEÃO DE JUDA	CEI	5661-2099	Estrada Canal de Cocaia	5000-A	04849-032	PQ RS. COCAIA
LEILA ATLAS	CEI	5663-5380	AV GONCALO DE PAIVA GOMES	424	04812-090	JD REPUBLICA
LUDOTECA	CEI	5544-0877	R CARLOS RASQUINHO	73	04892-140	COLONIA
LUIZA SOPHIA ROSCHEL	CEI	5974-2483	R DA AMIZADE	2	04872-210	ILHA DO BORORE

MAE TRABALHADORA	CEI	5528-1823	R GIUSEPPE BENITO PEGORARO	93	04852-228	JD LUCELIA
MALVINA FENUCHI	CEI	5933-4110	R IRMA MARIA LOURENCA	773	04852-012	JD SHANGRILA
MANOEL DE BARROS	CEI	5925-3219	R MORANGO NATAL	161	04863-080	VILA NATAL
MARIA FONSECA LAGO	CEI	5526-7275	R BRENO BERSA	24	04854-230	JD ALMEIDA PRADO
MARIO QUINTANA	CEI	2691-0264	R ADEN	72	04827-160	JD CLIPER
MURIA	CEI		R ISABEL AGUIAR DE CAMPOS	378	04842-220	PQ GRAJAU
NELSON MANDELA	CEI	5528-5243	R TUTANKAMON	88	04852-680	JD ELLUS
NOSSA SRA APARECIDA	CEI	5667-6736	R NOSSA SENHORA APARECIDA	1	04777-140	JD CRISTAL
NOSSA SRA DE FATIMA	CEI	2614-0657	R CANES	90	04773-040	VELEIROS
NOVA AMERICA	CEI	5977-3843	R JANE VANINE CAPOZI	45	04897-340	CID N.AMERICA
NUCLEO JD DOS ALAMOS	CEI	5920-4232	R JACOB ROSCHEL CHRISTE	S/N	04883-250	JD DOS ALAMOS
NUCLEO PQ RESIDENCIAL COCAIA	CEI	5931-4846	R PAUSANTO	1735	04849-008	PQ RES COCAIA
PAULINOEVA	CEI	5922-0073	R DA SERVIDAO	213	041865-012	JD CASA GRANDE
PROJETO ANCHIETA	CEI	5931-2019	R ALZIRO PINHEIRO MAGALHAES	578	04855-000	PQ SÃO MIGUEL
RECANTO DOS NAVEGANTES	CEI	5976-4319	R MARIA MOASSAB BARBOUR	99	04849-503	CANTINHO DO CEU
SANTA IZABEL 1	CEI	5971-2468	R JOSE BEZERRA FILHO	1145	04842-340	PQ GRAJAU
SANTA LUZIA	CEI	55264337	R ENGENHEIRO GUARACY TORRES	500	04852-000	JARDIM SHANGRILA ZONA SUL
SANTA MARCELINA	CEI	5526-5994	R RIO SÃO LOURENÇO	113	04858-620	JARDIM CAMPINAS



SANTA MARGARIDA	CEI	5528-4275	R CARLOS BARBOSA SANTOS,	549	04852-320	JD SÃO PEDRO
SANTA RITA	CEI	5922-0105	RUA CARLOS JORGE SCHMIDT	32	04880-040	RECANTO CAMPO BELO
SANTA TEREZINHA	CEI	5978-4127	R NICOLAU LORIN	21	04896-070	JD STA TEREZINHA
SÃO BENTO	CEI	5527-1847	R RIO DO FRADE	18	04857-230	JD MARILDA
SÃO FRANCISCO DE ASSIS	CEI	5976-4415	ESTR CANAL DE COCAIA	5000	04849-032	PQ RES COCAIA
SÃO JOSE	CEI	5938-8373	R PAVAO REAL	2	04864-210	BALNEARIO SAO JOSE
SÃO LUCAS	CEI	5975-2756	R PASCHOAL BELMONT	7	04891-395	ENG MARCILAC
SÃO PEDRO	CEI	5931-3412	R VALENTIM LORENZETTI	951	04851-370	JD SIPRAMAR
SÃO SIMÃO	CEI	5527-8156	R ERWIN FUHRMANN	34	04857-000	JD VARGINHA
SEMENTINHA DO SABER	CEI	4637-2295	ESTR CANAL DE COCAIA	2760	04849-032	PQ RES COCAIA
SOL LA SI	CEI	5921-6458	R VISCONDE DE MONTALEGRE	518	04890-570	JD STA FE
SONHO COLORIDO	CEI	4637-2294	R DAS PLEIADES	65	04858-550	JD MARIA AMALIA
TATIANA BELINKY	CEI	5928-5006	R CARAMBOLA NATAL	183	04863-160	VILA NATAL
TERESA DE CALCUTA, ME	CEI	4280-0466	AV ANTONIO CARLOS BENJAMIM DOS SANTOS	3025	04856-070	JD MYRNA
TIA DORA	CEI	5932-6463	AV DONA BELMIRA MARIN	5601	04846-010	PQ BRASIL
TIRIBA	CEI	5932-5574	AV CARLOS BARBOSA SANTOS	4078	04857-405	JD VARGINHA
TRES CORACOES	CEI	5526-4798	R MAJOR LUCIO DIAS RAMOS	55	04855-230	JD BELCITO
VARGEM GRANDE	CEI	5837 - 6713	R ARUEIRA	43	04895-290	COLONIA

VENHA CONOSCO UNIDADE II	CEI	5926-7815	R DOS EUCALÍPTOS	28	04896-310	COLONIA
VENHA CONOSCO UNIDADE III	CEI	5561-4996	R RIO SÃO NICOLAU	294	04858-630	JD CAMPINAS
VENHA CONOSCO UNIDADE V	CEI	5939-6593	R MOMENTO LIRICO	92	04860-270	JD GUANABARA
VENHA CONOSCO UNIDADE VII	CEI	22477945	R ALTINO MARTINS DA VITÓRIA	471	04830-280	JORDANÓPOLIS
VENHA CONOSCO UNIDADE VIII	CEI		R MARIA DA COSTA BEZERRA	510	04880-050	RECANTO CAMPO BELO
VILA NICARAGUA	CEI	5660-6404	R RIO PARAIBA	5	04777-052	VILA DA PAZ
VOVO AIDA RAMOS FERREIRA	CEI	5924-3171	R TENENTE JOE CYL CAMARGO DA MATA	55	04845-040	JD SOMARA
VOVO MARIAZINHA ROCHA	CEI	5975 3997	R BENEDITO SCHUNCK	2	04893-050	JD EMBURA
YANNI	CEI	5932-7410	R IRMA MARIA LOURENÇA	4	04852-012	JD SHANGRILA

**EMEF:**

UNIDADE EDUCACIONAL	TIPO	TELEFONES	ENDEREÇO	Nº	CEP	BAIRRO
AFRANIO DE MELLO FRANCO DR	EMEF	5667-9313	R ACAMBARO	39	04827-250	JD CLIPPER
ALDINA ANALIA AGOSTINHA TADDEO CONDE PROFA	EMEF	5927-4253	R FRANCESCO BARTOLOZZI	1	04837-210	JD ICARAI
ALMEIDA JUNIOR PROF	EMEF	5548-1138	R FRANCISCO MENDES	238	04766-050	SOCORRO
AYRTON OLIVEIRA SAMPAIO PROF.	EMEF	5527-4609	R JULIA MAMEIA	200	04859-100	JD SANTA FE
CARLOS FRANCISCO GASPAR	EMEF	5925-5042	R HANS CHRISTIAN ANDERSEN	67	04860-110	GR NOSSA SRA APARECIDA

CIDADE DUTRA	EMEF	5668-1935	AV INTERLAGOS	7350	04777-000	INTERLAGOS
CONSTELACAO DO INDIO	EMEF	5527-3241	R CONSTELACAO DO INDIO	41	04858-140	JD CAMPINAS
DAMIAO, FREI	EMEF	5933-6224	R DANIEL ALOMIA	325	04851-340	JD SIPRAMAR
ELIZA RACHEL MACEDO DE SOUZA, PROFª	EMEF	5526-2053	R CONSTELACAO DO ERIDANO	24	04858-580	JD CAMPINAS
FLORESTAN FERNANDES	EMEF	5971-3576	AV MARGUERITTE LONG	41	04860-320	JD.GUANABARA
GENY MARIA MUNIZ ALMEIDA KLEIN PUSSINELLI PROFA( VILA SANTA MARIA)	EMEF	5667-4741	R ANTONIO CALIXTO DA SILVA	83	04809-240	VILA SANTA MARIA
HEITOR DE ANDRADE	EMEF	5521-3228	R ADIB CHAMMAS,DEP	140	04773-170	VELEIROS
JD ELIANA (NAVEGANTES)	EMEF	5976-5509	R MARIA MOASSAB BARBOUR	S/N	04849-503	CANTINHO DO CEU
JOAO DA SILVA	EMEF	5931-2828	R CONQUISTA POPULAR	S/N	04846-550	V NASCENTE
JOAO DE DEUS CARDOSO MELLO	EMEF	5928-9188	R MANOEL VITORINO PEREIRA	220	04830-029	JORDANOPOLIS
JOAQUIM BENTO ALVES DE LIMA NETO	EMEF	5528-1919	R SAO JOSE DO RIO PRETO	17	04840-460	CJ HAB BRIG FARIA LIMA
JOSE AMADEI ENG	EMEF	5667-4466	R RAIMUNDO LOPES	115	04816-090	J 4 CENTENARIO
JOSE PEGORARO PADRE	EMEF	5931-5427	R PORTUNHOS	S/N	04850-190	PQ COCAIA
LOURIVAL BRANDAO DOS SANTOS	EMEF	5972-9482	R ALBA VALDEZ	5	04845-200	JD REIMBERG
MANOEL DE ABREU DR	EMEF	5528-4975	R GENERAL RENATO VARANDAS DE AZEVEDO	377	04855-280	TRES CORACOES
MANOEL VIEIRA DE QUEIROZ FILHO	EMEF	5926-6927	R JOSE PEDRO DE BORBA	20	04890-090	JD N PARELHEIROS

MARINA MELANDER COUTINHO, PROFª (IV CENT.)	EMEF	5669-0861	R RUBENS MONTANARO BORBA	862	04811-120	JD REGIS
MIGUEL VIEIRA FERREIRA DR	EMEF	5669-0999	PCA ESCOLAR	S/N	04810-140	CIDADE DUTRA
MILTON FERREIRA DE ALBUQUERQUE PROF	EMEF	5971-6565	R GEORGINA BOCCHIGLIERI	55	04835-250	JD. BEATRIZ
OLEGARIO MARIANO	EMEF	5939-4901	R ANTONIO BORGES DA FONSECA	15	04836-120	JD FLORESTA
PAULO SETUBAL	EMEF	5661-6313	R FRANCISCO DE CALDAS	50	04812-070	JD ANA LUCIA
PEDRO GERALDO SCHUNCK	EMEF	5920-2837	R ANTONIO BERNAL	40	04892-100	JD SILVEIRA
PLACIDO DE CASTRO	EMEF	5667-5628	R ANTONIO MESQUITA PEREIRA	78	04782-080	JD TEREZA
PLINIO MARCOS	EMEF	5921-9540	R BELEM (prox. Luigi Caruso) CEP de ref	S/N	04884-390	JD PAPAÍ NOEL
PLINIO SALGADO	EMEF	5933-6221	R CLARISSA	S/N	04851-070	JD ELIANA
TEODOMIRO TOLEDO PIZA DESEMB.	EMEF	5928-5974	R PELAGIA STARBULOV	324	04843-590	PQ GRAJAU
TRES LAGOS	EMEF	5976-5632	R MARIA MOURA DA CONCEICAO	S/N	04855-257	JD BELCITO
ULYSSES DA SYLVEIRA GUIMARAES	EMEF	5920-8892	R CONDE DE LANCASTRE	209	04890-290	JD STA FE
VARGEM GRANDE	EMEF	5920-4003	R BEIJA-FLOR	1	04895-280	VARGEM GRANDE
VARGEM GRANDE II	EMEF	5921-7034	R IPE ROXO	82	04896-360	VARGEM GRANDE
VILA RUBI	EMEF	5662-9440	R DOMINGOS TARROSO	101	04823-090	VILA RUBI
CIEJA - LEILA GONZALES	EMEF	5938-7059	PRAÇA DO TRABALHADOR	S/N	04858-455	PQ MARIA FERNANDES

**CEI:**

UNIDADE EDUCACIONAL	TIPO		ENDEREÇO	Nº	CEP	BAIRRO
AYRTON SENNA DA SILVA	CEI	5668-6433	AV INACIO DA CUNHA LEME	205	04784-145	JD IPANEMA
CIDADE DUTRA - CEU	CEI	5668-1911	AV. INTERLAGOS	7350	04777-000	INTERLAGOS
COHAB FARIA LIMA, BRIG	CEI	5932-5103	R APARECIDA D'OESTE	145	04840-280	CJ HAB BRIG FARIA LIMA
DOUGLAS DANIEL DO NASCIMENTO	CEI	5663-4793	R MIRAFLORES	26	04842-470	JD CASTRO ALVES
GERALDO DE ARRUDA PENTEADO CEL	CEI	5667-5052	R VALTER RIBEIRO MARRANY	23	04810-010	VILA SANTA MARIA
JARDIM ELIANA	CEI	5934-4288	R HENRY ARTHUR JONES	88	04851-002	JARDIM EDI
JARDIM NOVO PARELHEIROS	CEI	5926-3988	R TERESINHA PRADO DE OLIVEIRA	52	04890-630	JD NOVO PARELHEIROS
JARDIM REIMBERG	CEI	5939-1748	R LUIZ TOMAZ JOAQUIM	74	04845-250	JD REIMBERG
JARDIM REPUBLICA	CEI	56635329	R JOSE BONIFACIO FILHO	301	04813-060	JD SAO BENEDITO
JARDIM SILVEIRA	CEI	5926-7554	R ANTONIO BERNAL	72	04892-100	JD SILVEIRA
JARDIM SOMARA	CEI	5927-4168	R ANTONIO FELIPE FILHO	35	04845-000	JD SOMARA
JARDIM TRES CORAÇÕES	CEI	5527-7211	AV CARLOS ALBERTO BASTOS MACHADO	65	04856-080	JD MYRNA
JARDIM UNIVERSITARIO	CEI	5927-4188	R GERALDO DO BRUMADO	S/N	04829-500	JD ANGELINA
JOSE ADRIANO MARREY JUNIOR	CEI	5927-4198	R DR ARMANDO FARJADO	410	04844-590	JD BERNARDO
JOSE FERREIRA KEFFER VER.	CEI	5927-4204	R IRUPANA	99	04837-010	JARDIM SAO JOSE
JOSE MOLINA JUNIOR VER.	CEI	5663-5331	R GASPAR JOSE RAPOSO	S/N	04814-100	JD MARIA RITA
MITIKO MATSUSHITA NEVOEIRO	CEI	59387199	R MARTIM CACHA	15	04857-380	JD MARILDA
NAVEGANTES - CEU	CEI	5976-5519	R MARIA MOASSAB BARBOUR	S/N	04849-503	CANTINHO DO CEU

NICOLAI NICOLAEVICH KOCHERGIN	CEI	5663- 1908	R JOSE FRANCISCO DE MORAIS	377	04821- 150	JD COLONIAL
PAREILHEIROS - CEU	CEI	5926- 6919	R JOSE PEDRO DE BORBA	20	04890- 090	JD NOVO PARELHEIROS
PARQUE AMERICA	CEI	5927- 5184	R NIASI JORGE ABDO	202	04822- 140	PQ AMERICA
PARQUE COCAIA	CEI	5932- 5140	R TAVAREDE	84	04850- 080	PQ COCAIA
PARQUE GRAJAU	CEI	5663- 4821	R JONATAS SERRANO	621	04842- 040	PQ GRAJAU
PEDRO HENRIQUE SIQUEIRA LIMA	CEI	5526- 7992	R CONSTELACAO DO DOURADO	S/N	04858- 030	JD CAMPINAS
TRES LAGOS - CEU	CEI	5976- 5614	R MARIA MOURA DA CONCEICAO	SN	04855- 257	JD BELCITO
VANDA MARIA RODRIGUES DOS SANTOS PROFA	CEI	56639325	R CORONEL ARLINDO DE OLIVEIRA	136	04823- 240	PQ ALTO DO RIO BONITO
VELEIROS	CEI	5546- 0333	R IPANEMA	834	04773- 010	VELEIROS
VILA RUBI - CEU	CEI	5662- 9428	R DOMINGOS TARROSO	101	04823- 090	VILA RUBI
YOJIRO TAKAOKA	CEI	5663- 9324	AV LOURENCO CABREIRA	1023	04812- 010	JD ANA LUCIA

CEU:

UNIDADE EDUCACIONAL	TIPO		ENDEREÇO	Nº	CEP	BAIRRO
CEU CIDADE DUTRA	CEU	5668- 1955	AV INTERLAGOS	7350	04777- 000	INTERLAGOS
CEU NAVEGANTES	CEU	5976- 5528	R MARIA MOASSAB BARBOUR	S/N	04849- 503	CANTINHO DO CEU
CEU TRES LAGOS	CEU	5976- 5643	R MARIA MOURA DA CONCEICAO	S/N	04855257	JD BELCITO
CEU VILA RUBI	CEU	5663- 1783	R DOMINGOS TARROSO	101	04823- 090	VILA RUBI

**CEMEI:**

UNIDADE EDUCACIONAL	TIPO	TELEFONE	ENDEREÇO	Nº	CEP	BAIRRO
JARDIM KIOTO	CEMEI	5924-4089	R DANIEL ATTERBOM	S/N	04832-100	JD KIOTO
JARDIM IPORANGA	CEMEI		R INDOCHINA	125	04829-220	JD DAS IMBUIAS
MARCIA KUMBREVICIUS DE MOURA	CEMEI	5931-3167	RUA TRÊS CORAÇÕES	S/N	04843-040	JD NORONHA

## **2 AÇÕES DE ENFRENTAMENTO DA PANDEMIA DE COVID-19**

Diversas ações locais de conscientização sobre a Covid-19 foram realizadas na Subprefeitura Capela do Socorro com a presença do subprefeito Valderci Malagosini e seu chefe de gabinete Marcelo Messias, com abordagem a motoristas e pedestres, nas ruas e semáforos, com carros de som e cartazes alertando as pessoas para que ficassem em casa. As ações contaram com o apoio da Supervisão Técnica de Saúde, GCM e CET. Outras ações em diversos pontos da região, como a praça Escolar na Cidade Dutra, o Terminal (ônibus) Grajaú, o Hospital Maternidade Interlagos, o Pronto Socorro Municipal Maria Antonieta e o Hospital Geraldo Grajaú receberam trabalhos de higienização e lavagem feitos pelas equipes de zeladoria.

Bairros da Capela do Socorro que receberão ações contra o COVID 19:  
**ILHA DO BORORÉ, GRAJÁU , VARGINHA , INTERLAGOS , CIDADE DUTRA e SOCORRO**







### 3. ATENDIMENTOS, ZELADORIA, OBRAS, AÇÕES E ORÇAMENTO

#### 3.1. Praça de Atendimento

<b>Tipo de Atendimento</b>	<b>JANEIRO</b>	<b>FEVEREIRO</b>	<b>MARÇO</b>	<b>ABRIL</b>	<b>MAIO</b>	<b>JUNHO</b>
Autuação Externa (emissão de guias e autuação de processos)	61	112	32	-	-	2
Cadastro e Emissão de Cartão de estacionamento de IDOSO e DEFIS	-	52	41	-	-	-
Cartão SUS (cadastramento e emissão de cartão)	83	62	23	-	-	-
CCM (Inscrição, Alteração, Cancelamento, Validação, emissão de FDC)	98	54	39	-	-	3
Certidão (Via Web)	111	105	113	-	-	-
DAMSP Eletrônica (TFE, TFA, ISS, etc. pertinentes às SF e SMPR)	368	120	209	-	-	3
Dívida Ativa (IPTU E CCM)	693	86	292	-	-	-
IPTU (2ª via de NL, parcelas, atualização cadastral, etc)	733	92	285	-	-	-
Outros Serviços que não constam da lista	-	-	-	-	-	-
PPI (consulta, 2ª via de parcelas)	799	72	339	-	-	-
Rebaixamento de Guias (solicitação inicial)	12	06	8	-	-	-
SAIP (Solicitação de Ampliação de Iluminação Pública - pedido inicial)	10	03	7	-	-	-
Senha Web (desbloqueio, consultas)	398	466	227	-	-	3
SIGRC (solicitações gerais)	107	30	41	-	-	-
TID (diversos)	-	-	-	-	-	-
<b>TOTAL</b>	<b>3.473</b>		<b>1.656</b>	-	-	<b>11</b>

### 3.2. Serviços de Zeladoria e Obras

#### 3.2.1. Projetos de tapa-buraco

É um conserto no asfalto feito pela Subprefeitura no lugar onde surgiu um buraco: o asfalto velho é removido de toda a área ao redor do buraco o requadramento é compactado, preenchendo-se então o local com asfalto novo.



#### Relatório em números:

SERVIÇO	JAN	FEV	MAR	ABR	MAI	JUN	TOTAL
<b>Tapa Buraco - Eq</b>	2	3	2	2	2	2	2
■ Número de buracos tapados	305	1.042	831	902	782	904	4.766
■ Área de buracos tapados (m²)	1.909	6.894	5.127	6.392	5.112	5.760	31.194
■ Quantidade massa utilizada (tonelada)	261	1.098	957	1.075	895	920	5.206

PROCESSO SEI	MÊS	QTDE	V ALOR TON.	VALORES PAGOS
6057.2020-0000528-9	JAN-20	1,158,07	496,24	574,680,66
60.57.2020-	FEV-20	921,31	496,24	457.190,87
60.57.2020-0001081-9	MAR-20	951,83	496,24	472.336,12
60.57.2020-0001276-5	ABR-20	1.051,68	496,24	496.240,00
60.57.2020-0001414-8	MAI-20	912,00	496,24	452.572,88
60.57.2020-0001616-7	JUN-20	898,76	496,24	446.000,66

### 3.2.2. Manejo de árvores

É a avaliação de árvore localizada em área pública (ruas, praças etc.) e execução de algum serviço na mesma pela Subprefeitura. A execução de serviço na árvore depende da avaliação técnica realizada por engenheiro (a) agrônomo (a) ou biólogo (a) da Prefeitura, que indicará se há ou não necessidade de tal serviço. Exemplos de serviços a serem realizados: poda, remoção, ampliação de canteiro, transplante, remoção de vegetação parasita etc.



#### Relatório em números:

SERVIÇO	JAN	FEV	MAR	ABR	MAI	JUN	TOTAL
<b>Poda de Árvores - Eq</b>	3	3	3	3	3	3	3
■ Quant. de árvores podadas	103	92	250	220	204	393	1.262
■ Quant. de árvores removidas	29	50	40	35	23	49	226
■ Quant. de árvores plantadas	19	17	13	7	16	48	120

PROCESSO SEI	MÊS	QTDE	VALOR EQ..	VALORES PAGOS
60.57.2020.000506-8	JAN-20	03 EQ.	102.106,52	306.319,56
60.57.2020.0000834-2	FEV -20	03 EQ,	100.878,67	302.636,02
60.57.2020.0001071-7	MAR-20	03 EQ.	103.737,15	311.211,46
60.57.2020.0001235-8	ABR-20	03 EQ.	107.134,51	321.403,54
60.57.2020.0001412-1	MAI-20	03 EQ.	107.400,75	322.202,27
60.57.2020.0001612-4	JUN-20	03 EQ.	104.709,34	314.128,02

## Conservação de Áreas Ajardinadas

Serviço responsável pelo corte de mato e/ou grama e ajardinamento em canteiros centrais e laterais de ruas, praças, córregos, escadarias, vielas, viadutos e pontes.



### Relatório em números:

SERVIÇO	JAN	FEV	MAR	ABR	MAI	JUN	TOTAL
<b>Áreas Ajardinadas - Eq</b>	4	4	4	4	5	5	4
■ Área de corte de grama (m²)	267.450	192.800	195.820	193.320	172.640	165.320	1.187.350
■ Área de despraguejamento (m2)	197.442	148.987	177.429	169.749	155.991	164.372	1.0139,70
■ Extensão de refilamento (m)	29.690	16.720	21.130	13.880	17.355	17.800	116.575
■ Área de plantio (urbanização) (m²)	2.625	0	730	0	0	280	3.635

PROCESSO SEI	MÊS	QTDE	VALOR EQ	VALORES PAGOS
60.57.2020.0000521-1	JAN-20	04 EQ.	74.591,35	298.365,40
60.57.2020.0000831-8	FEV-20	04 EQ.	75.659,20	302.636,83
60.57.2020.0001072-0	MAR-20	04 EQ.	77.646,93	310.587,72
6057.2020.0001231-5	ABR-20	04 EQ.	77.724,42	310.897,68
6057.2020.0001417-2	MAI-20	05 EQ.	77.646,93	388.234,65
6057.2020.1613-2	JUN-20	05 EQ.	77.724,47	388.622,3

### 3.2.3. Microdrenagem mecanizada

Limpeza de bueiro ou boca de lobo, é a vala geralmente localizada ao longo das vias pavimentadas, para onde escoam as águas da chuva drenadas pelas sarjetas com destino às galerias pluviais.



Relatório em números:

SERVIÇO	JAN	FEV	MAR	ABR	MAI	JUN	TOTAL
<b>Microdrenagem Mecanizada - Eq</b>	0	0	0	0	1	1	0
■ Quant. de BL limpas mecanicamente	0	0	0	0	28	79	107
■ Quant. de PV limpos mecanicamente	0	0	0	0	12	44	56
■ Extensão de ramais limpos mecanicamente (m)	0	0	0	0	75	180	255
■ Extensão de galerias limpas mecanicamente (m)	0	0	0	0	15	44	59
■ Volume de detritos retirados mecânicamente (m³)	0	0	0	0	2	4	5

PROCESSO SEI	MÊS	QTDE	VALOR EQ.	VALORES PAGOS
6057.2020.0001478-4	MAI-20	01 EQ.	51,91 478,64	24.846,20
60.57.2020.1674-4	JUN-20	01 EQ.	175,98 478,64	84.231,06

### 3.2.4. Limpeza de logradouros e vias públicas

É a manutenção (reparo e conservação) de guias, sarjetas, sarjetões, calçadas de áreas públicas, vias não pavimentadas e equipamentos de praças e áreas ajardinadas realizada pela Subprefeitura.



#### Relatório em números:

SERVIÇO	JAN	FEV	MAR	ABR	MAI	JUN	TOTAL
<b>Conservação de Logradouros - Eq</b>	2	2	2	2	2	2	2
■ Extensão de guias , sarjetas e sarjetões (m)	4	56	300	101	375	39	875
■ Área de passeio e alvenaria (m²)	1.327	1.850	3.165	808	304	2.930	10.384

PROCESSO	MÊS	QTDE	VALOR EQ.	VALORES PAGOS
60.57.2020.0000432-0	JAN-20	02 EQ,	106.300,00	212.600,00
6057.2020.0000853-9	FEV-20	02 EQ.	109.287,03	218.574,06
6057.2020.0001064-9	MAR-20	02 EQ.	109.467,74	218.574,06
6057.2020.0001224-2	ABR-20	02 EQ.	109.467,74	218.935,48
6057.2020.0001411-3	MAI-20	02 EQ.	109.467,74	218.935,48
60.57.2020.1611-6	JUN-20	02 EQ.	109.467,74	218.935,48

### 3.2.5. Outros serviços

#### **Revitalização de Pontos Viciados.**

Rua Doutor Oscar de Andrade Lemos – Parque América.

Rua Teresa Farias Isassi – Chácara Bosque do Sul

Rua Archote de Peru – Parque das Árvores

Rua Campos dos Amigos – Cidade Dutra





Relatório de Obras e Ações das Subprefeituras de São Paulo 1º Semestre de 2020  
Objetivo 34.f (Programa de Metas 2019-2020)



**Reforma de Vias com implantação de acessibilidade e jardineiras.**

Rua Professor Otávio Guimarães, 242 e 524 - Veleiros

Rua das Paineiras, 619 e 242 - Veleiros

Rua Madagascar, 39 – Jardim Suzana



### **3.3. Apreensões e autos de multa**

#### **3.3.1. Apreensões**

O serviço consiste em recolher da via pública materiais diversos nela depositados e que não o deveriam sê-lo.

Os materiais são de tipos diversos:

- a) Recolhido de ambulantes não cadastrados no Tolegal: roupas, tranqueiras, comida, bebida, etc.
- b) Recolhidos de proprietários que não os recolhem ou abandonam: areia, blocos, lajes, madeira, banca de jornais e outras, etc.
- c) De construções em andamento em loteamentos clandestinos em área clandestinamente desmatada: areia, blocos, lajes, madeira, etc.
- d) Veículos abandonados pelos proprietários que se transformam em carcaças e são recolhidos à nossa Unidade de Logística
- e) Faixas de plástico e pano colocadas indevidamente por empresários inescrupulosos.
- f) Materiais diversos: lonas, caixas de papelão, tranqueiras, tudo acumulado por moradores de rua.

As quantidades apreendidas por mês, em média, são:

- a) .... sacos
- b) 7 m<sup>3</sup> de areia, 250 blocos não inteiros, 30 retalhos de madeira.
- c) 10 m<sup>3</sup> de areia, 4.000 blocos não inteiros, 50 retalhos de madeira, 2.000 lajetas, 20 colunas armadas de ferro, 5 sapatas armadas de ferro, 20 treliças de laje.
- d) 04 carcaças abandonadas, das 247 notificações realizadas para retirar o veículo abandonado há mais de 5 dias no mesmo local.
- e) 70 faixas de plásticos e pano e 80 placas de anuncio ( a maioria de preço de combustível de postos de gasolina)
- f) Cerca de 500 m<sup>3</sup> desse tipo de lixo o que resulta em cerca de 450 toneladas.

O custo envolvido somente é possível informar o “direto”, isto é, o custo das equipes contratadas pelo SUB-CS para realizar esse serviço, que são 03 (três) de via pública e desfazimentos e 02 (duas) de equipes de apoio (fornecidas pela SPUA). O custo mensal das equipes de desfazimentos são R\$328.000 e das equipes de apoio R\$160.000,00. Portanto o total de verba aplicado no semestre em valores diretos foi de R\$2.928.000,00.

As pessoas envolvidas diretamente nas operações são, no total por mês, 50 para as equipes de desfazimentos e 20 para as equipes de apoio.

Não há como apresentar tabelas e gráficos, não apenas pelo tipo de assunto mas, principalmente em função da condição estrutural de funcionários naturalmente e piorada em função do recolhimento pelo Decreto de emergência do covid.

As quantidades planejadas no plano de metas estão razoavelmente atendidas se considerar as condições de exceção provocadas pela pandemia, pois o trabalho do serviço público contratado não parou.

### **3.3.2. Autos de multa**

Existem na Cidade 760 Leis municipais de “POSTURAS” que todos nós cidadãos devemos obedecer para se conviver em sociedade. Por óbvio a maioria das Leis quase ninguém conhece (como por exemplo a que proíbe tirar ninho de passarinho da árvore, tirar folha de livro da biblioteca etc: um dos itens da Lei 10.328/86).

Somos uma população de quase 750.000 pessoas na Subprefeitura Capela do Socorro e, para fiscalizar toda essa gente, seria necessário um batalhão de fiscais assim como muita propaganda institucional de informação ao cidadão sobre as Leis e suas exigências e infrações.

Não se tem nem uma coisa e nem outra, temos apenas 5 agentes vistoristas e nenhuma informação institucional (exceto os folders preparados pelo coordenador da CPDU/CS).

Há que considerar também que a grande maioria da população desta subprefeitura é constituída de pessoas financeiramente prejudicadas, têm baixa escolaridade e, em consequência, pouca educação cívica.

Assim, a Administração adotou o critério de antes de fazer autuações por infrações às Leis, orientar, informar e dar a chance do cidadão de corrigir o problema infringido e em consequência em termos absolutos, o número de autuações não é expressivo, se comparado ao número de habitantes e ao número de Leis.

Segue a tabela com os principais assuntos de autuações realizadas:

	JAN	FEV	MAR	ABR	MAI	JUN
Comércio irregular	11	10	03	00	02	04
Calçadas	00	08	13	01	01	03
Limpeza de terrenos	02	04	00	01	00	00
Ocupação de Áreas Municipais	00	03	07	00	00	02
Obras particulares	20	11	09	03	02	01
Parcelamento Irregular	00	02	11	01	00	04
ERBs	02	11	00	00	00	00
Edificações	15	31	22	00	01	02
Árvores	00	01	01	01	00	01

Os funcionários envolvidos diretamente nas autuações são 05 (cinco) agentes vistorres, pois são eles quem têm a atribuição, o tablet e a expertise no assunto.

As reclamações chegam via SIGRC, ofícios de diversos departamentos e secretarias, da câmara municipal etc, e após programação é realizada a fiscalização.

Para a fiscalização em geral é empregado um veículo contratado pela Subprefeitura ou o uso do 99 táxi, e seguem para o(s) local(is) reclamados e tomam as providências. Muitas dessas fiscalizações dependem do apoio de Inspetores e viaturas da GCM e às vezes até da Polícia Militar acompanhando.

Para a fiscalização de loteamentos clandestino sempre vai o agente vistor, uma a quatro viaturas com dois Inspetores da GCMambiental e uma a duas equipes de desfazimento.

Não há como calcular os custos de cada ação, pois são difusos em função de envolver salários muito distintos e de secretarias diversas.

As quantidades estão dentro das metas para a Supervisão Técnica de Fiscalização, principalmente considerando a emergência do Covid.

Quanto a comparar quantidades, gráficos, fotos, etc. não foram possíveis acrescentar em função da pouca quantidade de funcionários disponíveis em função da covid.

### **3.4. Ações de cultura, lazer, esportes e habitação**

#### **3.4.1. Cultura e Lazer e Esporte**

As 3 pastas atendem: Orientação do Tô-Legal, atendimentos relacionados à zeladoria: tapa-buracos, atendimentos/orientação às lideranças e líderes comunitários, logística e divulgação de eventos na região, serviços internos e externos: Uma média de 10 atendimentos diários (220 mensais).

**Supervisão de Cultura:** Atendimento de Ong's e artistas locais em relação à local para trabalhar, orientação para protocolar eventos em áreas públicas, acompanhamento de eventos culturais da região e Centro Cultural Grajaú: média de 10 atendimentos semanais (40 mensais).

Demandas: Licença para eventos em lugar público.

Ações: 7 Rua da Gente, 3 Eventos de Hip Hop no Centro Cultural Grajaú.

FEVEREIRO: Reuniões com os representantes dos blocos para organizar os desfiles dos blocos carnavalesco da capela do socorro e realização do carnaval de rua em locais diversos dentro da jurisdição da subprefeitura conforme fotos:



MAIO - Evento para arrecadar alimentos para os artistas da região da capela do socorro.



JUNHO - Reunião para organizar a feira de artesanato da praça do Mirna, Grajaú.



### 3.4.2. Esportes

Supervisão de Esportes: auxilia na Administração de 28 CDC's (Clube da Comunidade) da regional, responsável por 16 CDR's (Campo de Rodízio), logística e organização de eventos esportivos, atende pessoas, associações e entidades que queiram organizar campeonatos ou eventos esportivos de qualquer categoria e nível, também atua na Virada Esportiva e no Rua da Gente e regulariza as Ruas de Lazer: média de 20 semanais (80 mensais).

Demandas: CDC – Administração dos 28 CDC's da regional

Ações: 7 Rua da Gente, Virada Esportiva, Passeio Ciclístico, Corrida Atlética no Autódromo, Campeonato de Ju-Jitsu Morganti

Participação na Final (CDC Caldeirão do Iporanga)

Janeiro - Clube da Eletropaulo na Av. Atlântica – Campeonato de Judo





**FEVEREIRO - Campo do Castelo - Evento comemorativo 53 Anos**



**FEVEREIRO - Entrega de material para Rua de Lazer**



**Março - Entrega de material Rua de Lazer - Jardim Zilda**



### **3.4.3. Habitação**

Supervisão de Habitação: Atendimentos de Associações e moradores em situação de alta vulnerabilidade em relação à Moradia, atendimento e orientação do cadastro da COHAB, visitação e acompanhamento das obras do Minha Casa Minha Vida – Chácara do Conde (Grajaú - em fase de construção – 1290 apto.), orientação em relação à desfazimentos em áreas de urbanização de Favelas, mananciais e sobre regularizações fundiárias: média de 25 atendimentos semanais (100 mensais).

Demandas: Cadastro da COHAB e orientações para comunidade referente à invasões, desfazimentos, auxílio aluguel.

Ações: Pré-Conferência Municipal de Habitação no CEU Vila Rubi, Suporte social à população remanescente da área urbanizada do novo empreendimento habitacional Chácara do Conde e do Cantinho do Céu (Desfazimento).

## **3.5. Ações de comunicação, assessoria jurídica e outras**

### **3.5.1. Ações de comunicação**

- Restruturação das fanpages da Subprefeitura no Facebook e Instagram com aumento de seguidores e mais engajamento dos munícipes.
- Respostas aos munícipes sobre demandas do SP156 e outras dúvidas.
- Respostas sobre ações e denúncias que chegam através da Secretaria das Subprefeituras.
- Atualização diária no portal da Subprefeitura como Agenda do Subprefeito, Zeladoria e diversas e notícias de diversos assuntos realizados na região e recentemente a implantação de novo layout e padronização conforme orientação do ITA (Índice de Transparência Ativa) pela Controladoria Geral do Município.
- Elaboração de textos/matérias de ações da subprefeitura.
- Envio de matérias para veículos regionais como jornais de bairro, portais e SECOM (imagens abaixo):

### Notícias Publicadas em diversos veículos regionais:



**gazetadesantoamaro** Grajaú

**Grajaú Tem**

Importante ação de conscientização realizada pela Subprefeitura de Grajaú próximo ao Terminal Grajaú, na região do Grajaú. Os agentes da saúde orientaram os motoristas nos semáforos próximo ao terminal, usuários do transporte público, comerciantes e moradores da região com cartazes e faixas reforçando a importância do uso da máscara com a frase "SE PUDER, FIQUE EM CASA, SE SAIR USE MÁSCARA", além de explicaram também como são os sintomas da Covid e algumas orientações básicas como evitar tocar nos olhos, boca e nariz, lavar as mãos com água e sabão e o uso do álcool em gel. O subprefeito da Capela do Socorro Valderci Malagosini explica que a subprefeitura vem realizando constantemente este tipo de ação com o objetivo de alertar as pessoas sobre os perigos da covid-19, e que a melhor prevenção neste momento é o isolamento social e o uso indispensável da máscara de proteção facial. Todos devemos fazer a nossa parte permanecendo em casa se possível, se for sair use a máscara respeitando todas as medidas de segurança.

**gazetadesantoamaro** [QUARENTENA]

Nova ação de conscientização contra a Covid-19 é realizada pela Subprefeitura Capela do Socorro

Agentes da saúde orientaram os motoristas nos semáforos próximo ao terminal Grajaú, usuários do transporte público, comerciantes e moradores da região sobre a importância de usar a máscara e ficar em casa.



**FIQUE POR DENTRO** | SP: 12 de Junho a Julho de 2020

## CAPELA DO SOCORRO REALIZA AÇÃO DE CONSCIENTIZAÇÃO CONTRA A COVID-19 NO TERMINAL GRAJAÚ

Agentes da saúde orientaram os motoristas nos semáforos próximos ao terminal Grajaú, usuários do transporte público, comerciantes e moradores da região sobre a importância de usar a máscara e ficar em casa.

O subprefeito da Capela do Socorro Valderci Malagosini explica que a subprefeitura vem realizando constantemente este tipo de ação com o objetivo de alertar as pessoas sobre os perigos da covid-19, e que a melhor prevenção neste momento é o isolamento social e o uso indispensável da máscara de proteção facial. Todos devemos fazer a nossa parte permanecendo em casa se possível, se for sair use a máscara respeitando todas as medidas de segurança.



**GRUPO SULNEWS**

### Córregos e piscinões da Zona Sul recebem manutenção durante pandemia

De acordo com a Prefeitura, equipes de limpeza intensificaram serviços nas regiões do Campo Limpo e Capela do Socorro.



**noticiasdaregiao**

Limpeza de córregos são intensificadas na Capela do Socorro. Leia em [www.noticiasdaregiao.com.br](http://www.noticiasdaregiao.com.br) (@linknabio) #noticiasdaregiao #prefeituraospaulo #servicos #subprefeituraocapeladosocorro #zeladoria



### 3.5.2. Ações da Assessoria Jurídica

A Assessoria Jurídica tem as seguintes atribuições: realizar atividades de consultoria e assessoramento jurídico interno, emitir pareceres em processos e documentos enviados pelas unidades da Subprefeitura, analisar e propor soluções, de caráter jurídico, para os assuntos que lhe sejam apresentados pelo subprefeito ou pelos coordenadores e chefias, estudar, propor e sugerir alternativas em consultas formuladas, instruir pedidos de informação encaminhados para a subprefeitura por órgãos de controle externo (Ouvidora Geral do Município, Ministério Público, Fóruns, Delegacias de Polícia, Tribunal de Contas do Município de São Paulo, Defensoria e outros; prestar informações para subsidiar a defesa da Prefeitura em processos judiciais referentes à área de competência desta subprefeitura, realizar averiguação preliminar, assessorar a elaboração de atos normativos, nos processos de licitação, nas contratações, bem como analisar juridicamente minutas de editais, contratos, convênios e parcerias em geral, impugnação e recursos de licitação, recursos de multa, exercer outras atribuições no âmbito de sua área de atuação.

2) Fornecer uma visão geral do trabalho realizado no semestre em relação a esta ação. Fotos ilustrativas das ações fortalecem a descrição. É importante informar as quantidades de ações da assessoria jurídica realizadas por mês, fornecendo ainda informações específicas para cada ação realizada, quando couber, em termos de nº pessoas envolvidas, nº processos SEI; data; entre outras relevantes.

Estatísticas da Unidade  
Período de 01/01/2020 a 30/06/2020

<b>Processos com tramitação no Período, por assunto:</b>	
<b>Tipo</b>	<b>Quantidade</b>
Acompanhamento de contencioso administrativo e judicial	6
Área pública - concessão de uso	2
Área Pública: Ações de usucapião e retificação	78
Área pública: Informação Dominial	2
Área pública: transferência de administração	1
Atos normativos: Decreto de Utilidade Pública	2
Atos Normativos: Portaria	2
Atos Normativos: Procedimento Interno	3
Atos Normativos: Proposta de Decreto	1
Autorização e permissão de uso de próprio municipal	1
Celebração de termos de cooperação para melhorias urbanas e conservação de áreas	5
Compras: Adesão a Ata de Registro de Preços - Não Participante	1
Comunicação de decisão judicial e pedido de informação	57
Comunicações Administrativas: Memorando	37
Comunicações Administrativas: Ofício	890
Contrato Administrativo: Pagamento	1
Dívida ativa: solicitação de informações sobre o contencioso administrativo e judicial	1
Encaminhamento de denúncias recebidas pela Ouvidoria Geral do Município	1
Fiscalização: intimação	2
Fiscalização: notificação	2
Fiscalização: vistoria	20

Relatório de Obras e Ações das Subprefeituras de São Paulo 1º Semestre de 2020  
Objetivo 34.f (Programa de Metas 2019-2020)

Gestão de Pessoas: Indenização de Férias em Pecúnia	1
Licitação: Convite	36
Licitação: Gestão de Contratos	5
Licitação: Inexigibilidade	3
Licitação: Pregão Eletrônico	5
Licitação: Requisição Inicial	1
Licitação: Tomada de Preços	10
Multas: defesa	1
Orçamento: Deliberações	1
PAF: Fiscalização Tributária	1
PAF: Lançamento de tributos vencidos e multas	1
PAF: Solicitação de informações fiscais	2
Pagamentos: Compras	2
Pagamentos: ressarcimentos	1
Remoção de Moradias para Viabilizar execução de Obras Públicas	1
Sistema viário: operação do sistema viário	1
Solicitação de acesso a sistemas de informação	1
Solicitação de Atestado de Capacidade Técnica	1
<b>TOTAL:</b>	<b>1.189</b>



**Processos com andamento fechado na  
unidade ao final do período, por assunto:**

<b>Tipo</b>	<b>Quantidade</b>
Acompanhamento de contencioso administrativo e judicial	5
Área pública - concessão de uso	2
Área Pública: Ações de usucapião e retificação	75
Área pública: transferência de administração	1
Atos normativos: Decreto de Utilidade Pública	1
Atos Normativos: Portaria	1

Relatório de Obras e Ações das Subprefeituras de São Paulo 1º Semestre de 2020  
Objetivo 34.f (Programa de Metas 2019-2020)

Atos Normativos: Procedimento Interno	2
Celebração de termos de cooperação para melhorias urbanas e conservação de áreas	5
Compras: Adesão a Ata de Registro de Preços - Não Participante	1
Comunicação de decisão judicial e pedido de informação	51
Comunicações Administrativas: Memorando	20
Comunicações Administrativas: Ofício	474
Dívida ativa: solicitação de informações sobre o contencioso administrativo e judicial	1
Fiscalização: intimação	1
Fiscalização: notificação	1
Fiscalização: vistoria	9
Gestão de Pessoas: Indenização de Férias em Pecúnia	1
Licitação: Convite	33
Licitação: Gestão de Contratos	4
Licitação: Inexigibilidade	2
Licitação: Pregão Eletrônico	3
Licitação: Requisição Inicial	1
Licitação: Tomada de Preços	9
Multas: defesa	1
PAF: Fiscalização Tributária	1
PAF: Solicitação de informações fiscais	2
Pagamentos: Compras	1
Pagamentos: ressarcimentos	1
Remoção de Moradias para Viabilizar execução de Obras Públicas	1
Sistema viário: operação do sistema viário	1
<b>TOTAL:</b>	<b>711</b>



Relatório de Obras e Ações das Subprefeituras de São Paulo 1º Semestre de 2020  
Objetivo 34.f (Programa de Metas 2019-2020)

<b>Processos com andamento aberto na unidade ao final do período, por assunto:</b>	
<b>Tipo</b>	<b>Quantidade</b>
Acompanhamento de contencioso administrativo e judicial	1
Área Pública: Ações de usucapião e retificação	3
Área pública: Informação Dominial	2
Atos normativos: Decreto de Utilidade Pública	1
Atos Normativos: Portaria	1
Atos Normativos: Procedimento Interno	1
Atos Normativos: Proposta de Decreto	1
Autorização e permissão de uso de próprio municipal	1
Comunicação de decisão judicial e pedido de informação	6
Comunicações Administrativas: Memorando	17
Comunicações Administrativas: Ofício	416
Contrato Administrativo: Pagamento	1
Encaminhamento de denúncias recebidas pela Ouvidoria Geral do Município	1
Fiscalização: intimação	1
Fiscalização: notificação	1
Fiscalização: vistoria	11
Licitação: Convite	3
Licitação: Gestão de Contratos	1
Licitação: Inexigibilidade	1
Licitação: Pregão Eletrônico	2
Licitação: Tomada de Preços	1
Orçamento: Deliberações	1
PAF: Lançamento de tributos vencidos e multas	1
Pagamentos: Compras	1
Solicitação de acesso a sistemas de informação	1
Solicitação de Atestado de Capacidade Técnica	1
<b>TOTAL:</b>	<b>478</b>





<b>Tempos médios de tramitação no período, por assunto:</b>	
<b>Tipo</b>	<b>Tempo Médio</b>
Acompanhamento de contencioso administrativo e judicial	18d 3h 33m 16s
Área pública - concessão de uso	24d 4h 36m 57s
Área Pública: Ações de usucapião e retificação	6d 17h 10m 55s
Área pública: Informação Dominial	181d 23h 59m 59s
Área pública: transferência de administração	1d 28m 20s
Atos normativos: Decreto de Utilidade Pública	91d 13h 36m 24s
Atos Normativos: Portaria	90d 1h 28m 19s
Atos Normativos: Procedimento Interno	47d 19h 52m 1s
Atos Normativos: Proposta de Decreto	181d 23h 59m 59s
Autorização e permissão de uso de próprio municipal	181d 23h 59m 59s
Celebração de termos de cooperação para melhorias urbanas e conservação de áreas	23h 18m 4s
Compras: Adesão a Ata de Registro de Preços - Não Participante	4d 1h 24m 58s
Comunicação de decisão judicial e pedido de informação	21d 10h 44m 59s
Comunicações Administrativas: Memorando	76d 1m 9s
Comunicações Administrativas: Ofício	103d 14h 7m 10s
Contrato Administrativo: Pagamento	181d 23h 59m 59s
Dívida ativa: solicitação de informações sobre o contencioso administrativo e judicial	6d 19h 25s
Encaminhamento de denúncias recebidas pela Ouvidoria Geral do Município	162d 23h 51m 25s
Fiscalização: intimação	91d 10h 58m 44s
Fiscalização: notificação	91d 4m 51s
Fiscalização: vistoria	106d 2h 43m 21s

Relatório de Obras e Ações das Subprefeituras de São Paulo 1º Semestre de 2020  
Objetivo 34.f (Programa de Metas 2019-2020)

Gestão de Pessoas: Indenização de Férias em Pecúnia	48m 48s
Licitação: Convite	8d 13h 9m 19s
Licitação: Gestão de Contratos	31d 12h 32m 37s
Licitação: Inexigibilidade	62d 9h 2m 58s
Licitação: Pregão Eletrônico	67d 13h 15m 48s
Licitação: Requisição Inicial	6d 23h 56m 25s
Licitação: Tomada de Preços	10d 13h 12m 54s
Multas: defesa	5d 3h 29m 20s
Orçamento: Deliberações	181d 23h 59m 59s
PAF: Fiscalização Tributária	5d 16h 22m 17s
PAF: Lançamento de tributos vencidos e multas	158d 9h 14m
PAF: Solicitação de informações fiscais	26d 13h 49m 56s
Pagamentos: Compras	5d 17h 31m 47s
Pagamentos: ressarcimentos	15d 1h 2m 32s
Remoção de Moradias para Viabilizar execução de Obras Públicas	112d 23h 28m 50s
Sistema viário: operação do sistema viário	23h 10m 23s
Solicitação de acesso a sistemas de informação	181d 23h 59m 59s
Solicitação de Atestado de Capacidade Técnica	181d 23h 59m 59s
<b>GERAL:</b>	70d 3h 43m 18s



Documentos gerados no período:							
Tipo	2020						
	Jan	Fev	Ma r	A br	M ai	Jun	
Encaminhamento				2	5	36	53
Informação	44	18	91	62	84	173	688

## Relatório de Obras e Ações das Subprefeituras de São Paulo 1º Semestre de 2020

Objetivo 34.f (Programa de Metas 2019-2020)

Termino de Encerramento				1	1		6	8
<b>TOTAL:</b>	44	18	99	63	87	22	15	2



Documentos externos gerados no período:								
Tipo	2020							
	Jan	Fev	Mar	Abr	Mai	Jun		
Auto				1				1
Boletim				1				1
Carta Digitalizada		1						1
Comunicado				1				1
Consulta						2		2
Contrato				1				1
Decisão		1						1
Denúncia						1		1
Despacho interno		1						1
Diário		2		2				4
Documento		4		1		2		7
E-mail		1	9	7	8	7	2	33
Folha	3							3
Formulário					2			2
Foto	3			1	1	6	1	13
Informação						1		1
Manifestação						1		1
Nota		1						1
Ofício	2	1	6	5		6	1	20
Ordem de Serviço						1		1
Parecer				1		4		5
Petição		1		1				2
Planilha		1	2					3
Portaria			1	1				2
Protocolo		1						1
Receita					1			1
Recurso				1				1
Relação				1				1

Relatório							1	1				
Solicitação				1				1				
Termo				1	1		1	3				
Vídeo						1	1	1				
<b>TOTAL:</b>	8	5	2	8	1	7	2	4	3	4	1	45



A Assessoria Jurídica não possui ações planejadas ou metas a cumprir, sua função precípua é assessorar o subprefeito e as chefias de todas unidades em todos os assuntos de competência da subprefeitura que venham necessitar de orientação ou parecer jurídico.

Os processos e documentos que tramitam na Assessoria Jurídica - AJ são tratados como documentos jurídicos, ou sejam, com atendimento o mais rápido possível para que não sejam feridos e nem pereçam os direitos e deveres, lembrando que a AJ da subprefeitura não faz atendimento ao público, somente em casos de denúncias de ações irregulares, ilegais ou má conduta de funcionários.

Pelas estatísticas apresentadas tivemos 1.189 (um mil cento e oitenta e nove) processos Sei tramitando na AJ no primeiro semestre de 2020, fazendo um cálculo a grosso modo verificamos que somente em processos Sei houve aproximadamente 198 mensais, afora os processos físicos, reuniões, consultas e atendimentos por e-mail, telefone, atendimento presencial e com a pandemia também atendimento por whatsapp.

Então o único planejamento que é feito continuamente, é o atendimento das demandas em menor tempo possível, obedecendo os prazos que lhe são apresentados e mediante a quantidade de demandas mensais podemos considerar que a funcionalidade e competência da Assessoria Jurídica tem sido satisfatória.

### 3.5.3. Defesa Civil

Gastos com manutenção, que compreende toda e qualquer manutenção contínua das Bases de Defesa Civil e Equipamentos utilizados por estas.

a) Locação de Equipamentos Reprográficos e Serviços de Reprografias Corporativas: \$ 16.083,87 média mensal;

b) Prestação de Serviços de SMP de Voz e Dados com Acesso à Internet e Aparelhos Celulares : \$ 4.190,64 média mensal;

c) Prestação de Serviços de Gerenciamento de Abastecimento de Veículos, Máquinas e Equipamentos: \$ 23.531,02 média mensal;

d) Locação de Veículos : \$ 32.900,00 mensal.

2) Gastos com operação, que compreende aquisições de materiais necessários e indispensáveis para a manutenção e segurança das Equipes Operacionais.

a) Equipamentos Motopodas e Motosserras \$146.140,00;

b) Baterias Automotivas \$ 6.455,00;

c) Recarga de Extintores: \$ 4.950,00;

d) Material Operacional e EPI's: \$ 64.162,15;

e) Capacetes e Óculos de Proteção: \$ 395.670,00;

e) Uniformes (Botas, Coletes, Calças, Camisetas, Bonés, Japonas): \$ 286.713,50.

Compõe e Diretoria da DEFESA CIVIL 4 Pessoas, Tivemos 432 atendimentos realizados; quantidade específica de atendimentos por tipo (queda de galhos, risco iminente de queda de árvore, entre outros) em anexo.

Ações planejadas e executadas no semestre, monitorização das áreas junto a setor de COMDEC -DEPREV, com cadastramento de novos Nudec nas áreas visitadas.



## RESUMO EXECUTIVO

Fundamentado na Planilha gerada em formato Microsoft Excel com os dados disponibilizados pelo SIGRC (Sistema Integrado de Gestão do Relacionamento com o Cidadão) no módulo Relatório período de Janeiro/2020 a Junho/2020, foram construídas tabelas e gráficos para representar a atuação da Defesa Civil de Capela do Socorro. Mesmo estando ainda em fase de ajustes quanto às métricas e procedimentos tanto por parte do CCOI quanto do **SIGRC**, do ponto de vista estatístico as informações geradas são muito representativas e importantes para decisões.

Natureza	jan/20	fev/20	mar/20	abr/20	mai/20	jun/20
Risco Iminente de Queda de árvore	25	22	13	8	9	14
Queda de árvore	40	32	14	4	2	7
Queda de galho	17	17	4	2	2	6

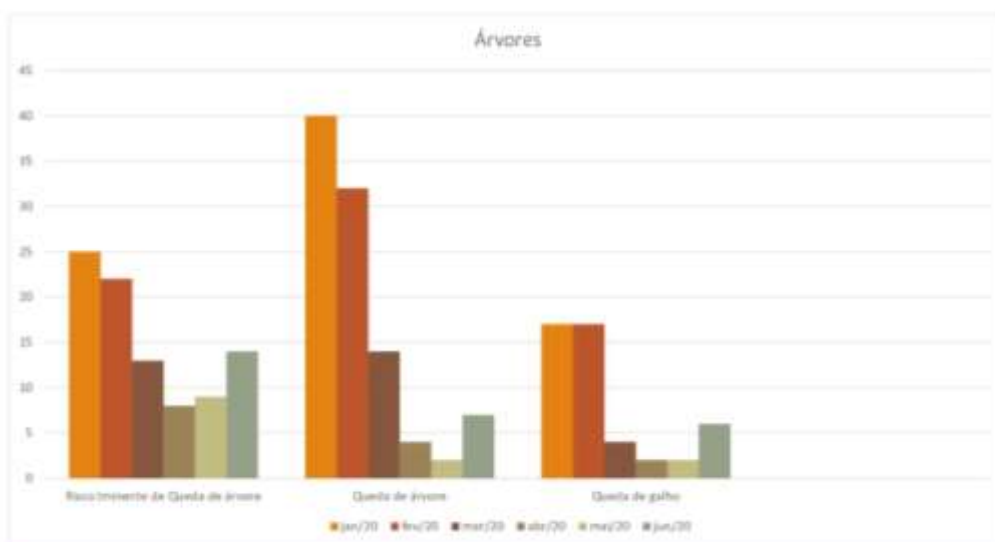

Relatório de Obras e Ações das Subprefeituras de São Paulo 1º Semestre de 2020  
Objetivo 34.f (Programa de Metas 2019-2020)

Natureza	jan/20	fev/20	mar/20	abr/20	mai/20	jun/20
Risco de Desabamento	9	11	10	7	6	4
Desabamento	2	4	0	1	0	2
Destelhamento	0	0	0	0	0	0
Infiltração	22	15	6	3	1	3
Rachadura de edificação	9	4	4	5	10	10

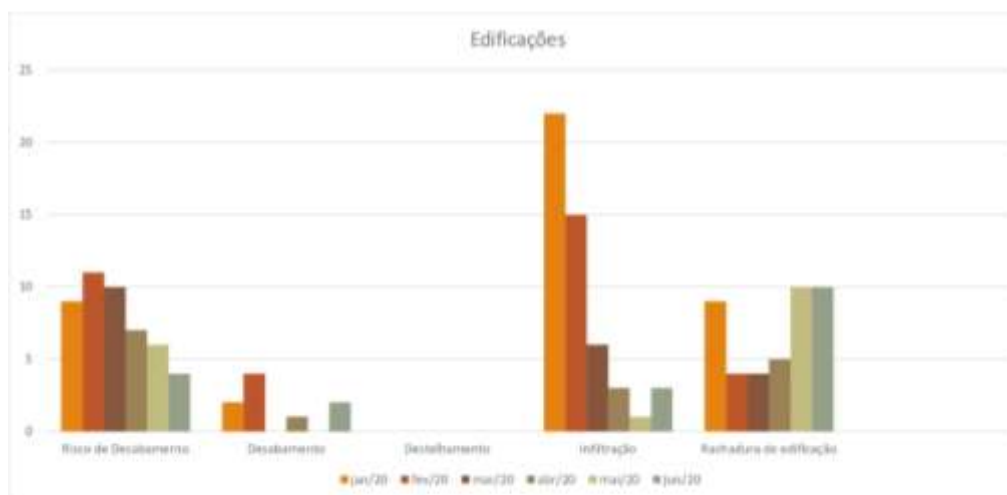

ESTATÍSTICA COOPERATIVA CIVE

[NOME DO AUTOR]

Natureza	jan/20	fev/20	mar/20	abr/20	mai/20	jun/20
Risco de Deslizamento	4	1	3	1	0	1
Deslizamento	3	2	1	1	0	1
Alagamento	4	1	2	0	0	0
Inundação	4	1	0	0	0	0

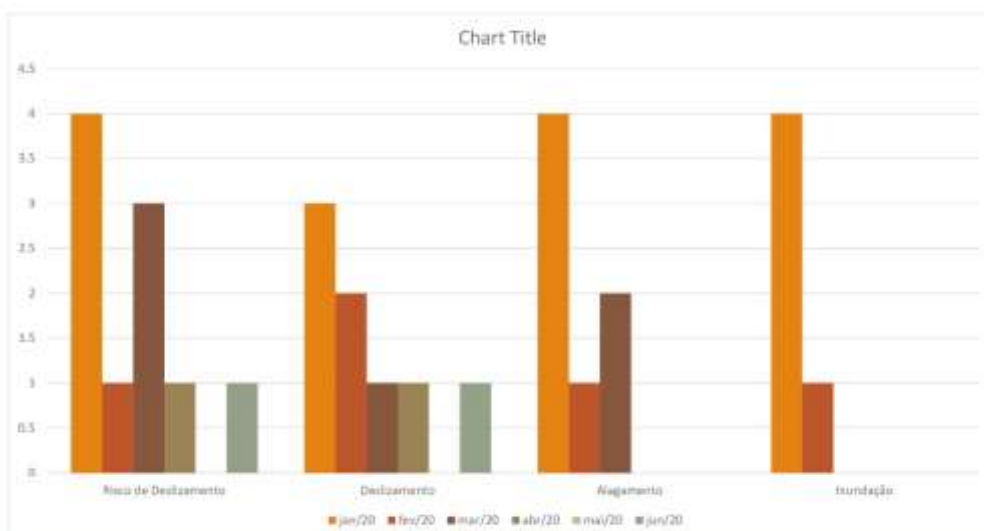

ESTATÍSTICA COOPERATIVA CIVE

[NOME DO AUTOR]

Relatório de Obras e Ações das Subprefeituras de São Paulo 1º Semestre de 2020  
Objetivo 34.f (Programa de Metas 2019-2020)

Natureza	jan/20	fev/20	mar/20	abr/20	mai/20	jun/20
Erosão	2	2	1	1	0	0
Rompimento de adutora	0	0	0	0	0	0
Rompimento de galeria de águas pluviais	0	0	0	0	0	3

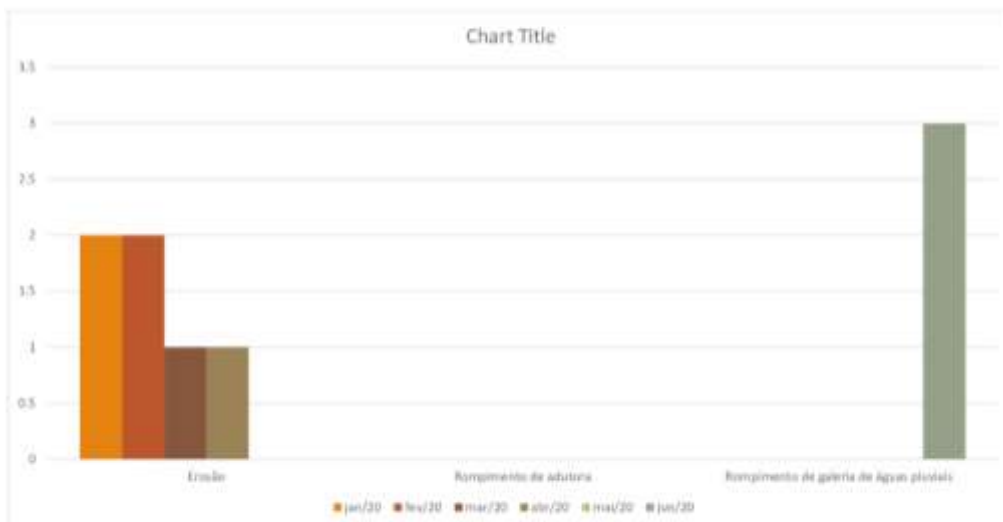

ESTATÍSTICA ECONÔMICA CIVIL

[NOME DO AUTOR]

Natureza	jan/20	fev/20	mar/20	abr/20	mai/20	jun/20
Vistoria pós incêndio	0	0	3	1	0	1
Vistoria pós explosão	0	0	1	0	0	0
Produtos perigosos	0	0	0	0	0	0
Vazamento de gás	0	0	0	0	0	0
Queda de aeronave	0	0	0	0	0	0

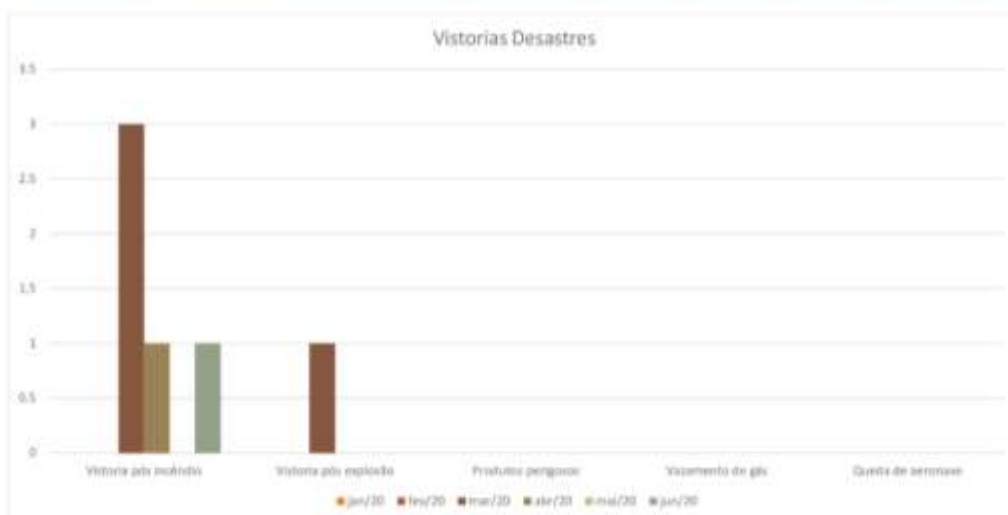

ESTATÍSTICA ECONÔMICA CIVIL

[NOME DO AUTOR]



Relatório de Obras e Ações das Subprefeituras de São Paulo 1º Semestre de 2020  
Objetivo 34.f (Programa de Metas 2019-2020)

Natureza	jan/20	fev/20	mar/20	abr/20	mai/20	jun/20
Apoio a órgãos públicos	0	0	1	0	0	0
Obra de arte (danificada)	0	0	0	0	0	0
Vistoria em área de risco	1	0	0	0	0	0

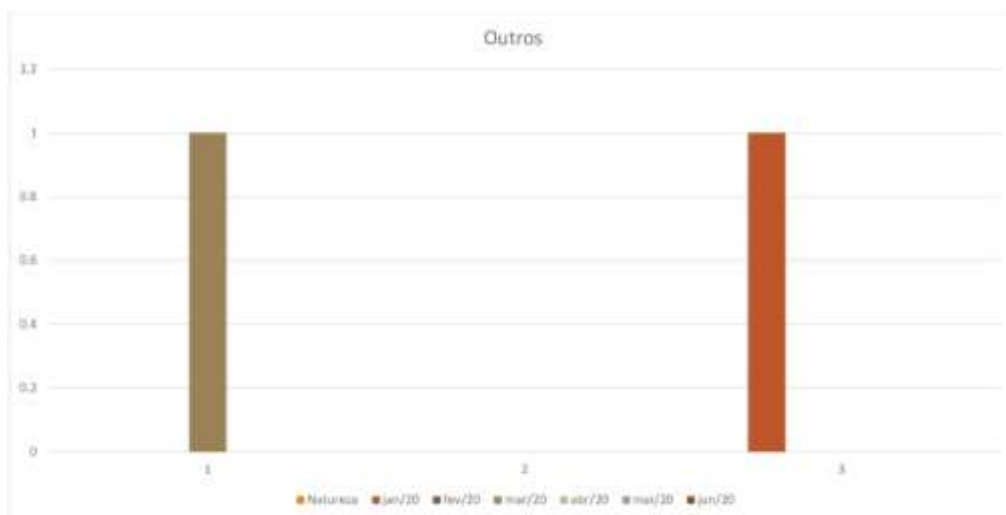

Ocorrências por tipificação	Total OCO
Risco Iminente de Queda de árvore	91
Queda de árvore	99
Queda de galho	48
Risco de Desabamento	47
Desabamento	9
Destelhamento	0
Infiltração	50
Rachadura de edificação	42
Risco de Deslizamento	10
Deslizamento	8
Alagamento	7
Inundação	5
Erosão	6
Rompimento de adutora	0
Rompimento de galeria de águas pluviais	3
Vistoria pós incêndio	4
Vistoria pós explosão	1
Produtos perigosos	0
Vazamento de gás	0
Queda de aeronave	0
Apoio à órgãos públicos	1
Obra de arte (Danificada)	0
Vistoria em área de risco	1

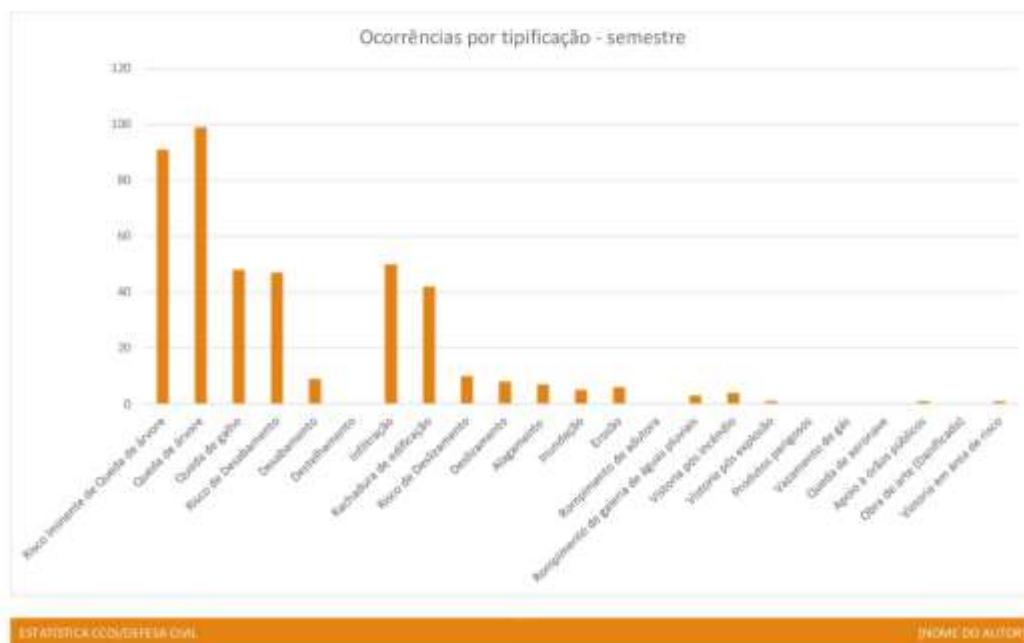

### 3.5.4. Outras Atividades

- Reunião na AMIB (Associação Amigo da Ilha do Bororé) com a presença do subprefeito Valderci Malagosini e o Supervisor de Habitação, Carlos para entrega de carta de demandas e solicitação de interlocução com outros órgãos e Secretarias da Prefeitura de São Paulo.
- Desinfecção e higienização em todos os ambientes da subprefeitura Capela do Socorro realizada por empresa privada como com custo zero para Prefeitura de São Paulo.
- Vistorias de fiscalização em comércios, bares, restaurantes e lanchonetes da região devido a pandemia do Coronavírus.
- Inauguração Descomplica SP Capela do Socorro.
- Visita do subprefeito Valderci Malagosini e do chefe de gabinete Marcelo Messias em diversas obras de melhorias nos bairros.
- Participação do projeto VERDEJANDO da Rede Globo com o plantio de árvores na Rua São José do Rio Preto – BNH Faria Lima, distrito do Grajaú no Dia Mundial do Meio Ambiente.
- Instalação de pias comunitárias na comunidade do Alto da Alegria na Rua Ezequiel Lopes Cardoso, distrito do Grajaú.

### 3.6. Orçamento da Subprefeitura

#### 3.6.1. Previsão orçamentária

Valores Mensais		Valores Empenhados	Valores Liquidados	Valores Pagos
Janeiro:		870.088,71	870.088,71	870.088,71
Fevereiro:		2.656.845,12	2.656.845,12	805.511,74
Março:		3.086.743,51	3.086.743,51	4.900.709,44
Abril:		2.886.369,63	2.886.369,63	1.308.122,59
Maió:		3.435.788,96	3.435.788,96	2.518.219,32
Junho:		3.515.521,74	3.515.521,74	5.576.811,00
Julho:		6.719.707,06	2.320.222,60	656.582,59
Agosto:		7.451.950,99	0,00	0,00
Setembro:		2.223.831,67	0,00	0,00
Outubro:		2.076.041,70	0,00	0,00
Novembro:		2.075.536,42	0,00	0,00
Dezembro:		2.360.541,05	0,00	0,00
<b>Total:</b>		<b>39.358.968,56</b>	<b>18.771.586,27</b>	<b>16.636.045,39</b>

Executado			
Reserva Dotação:	43.195.475,95	Total Empenhado:	39.358.968,56
Saldo Dotação:	17.473.055,04	Saldo Reserva:	3.836.507,39
Empenhado:	43.237.089,15	Liquidado:	18.771.586,27
Cancelado:	3.878.120,59	Pago:	16.636.045,39
Saldo Empenho:			20.587.388,29
Saldo Liquidação:			2.135.534,88

Bloqueios Pedido - Escritural		Bloqueios	
Redução:	0,00	Congelamentos:	6.893.000,00
Congelamentos:	0,00	Decreto:	30.000,00
		Disponível	
		Orçado Disponível:	60.685.531,98

Bloqueios Pedido - em Tramitação		Bloqueios	
Redução:	0,00	Congelamentos:	6.893.000,00
Congelamentos:	0,00	Decreto:	30.000,00
		Disponível	
		Orçado Disponível:	60.685.531,98

Dados Anuais			
Orçado		Bloqueios	
Inicial:	56.212.700,00	Congelamentos:	6.893.000,00
Atual:	67.591.531,99	Decreto:	30.000,00
Créditos Adicionais		Disponível	
Suplementar:	23.012.955,19	Orçado Disponível:	60.685.531,98
Especial:	0,00		
Extraordinário:	0,00		
Redução:	11.634.123,20		

Dotação Orçamentária			
Órgão:	59	Subprefeitura Capela do Socorro	
Unidade:	10	Administração da Subprefeitura	
Função:			
SubFunção:			
Programa:			
Projeto/Atividade:			
Conta Despesa:			
Fonte Recurso:			



**PREFEITURA DO MUNICÍPIO DE SÃO PAULO**

Resumo da Despesa da Unidade

Exercício: 2020

R\$1,00

Órgão: 5900 - Subprefeitura Capela do Socorro Unidade: 5910 - Administração da Subprefeitura					
Aplicação Programada	Projeto, Atividade e Op. Especiais	Natureza da Despesa	Fonte	Detalhada	Total da Aplicação
		4.4.90.39.00	00	30.000	
		4.4.90.39.00	00	30.000	
		4.4.90.39.00	00	320.000	
		4.4.90.39.00	00	80.000	
		4.4.90.39.00	00	280.000	
		4.4.90.39.00	00	70.000	
		4.4.90.39.00	00	30.000	
		4.4.90.39.00	00	300.000	
		4.4.90.39.00	00	200.000	
		4.4.90.39.00	00	60.000	
		4.4.90.39.00	00	30.000	
		4.4.90.39.00	00	30.000	
		4.4.90.39.00	00	30.000	
		4.4.90.39.00	00	100.000	
		4.4.90.39.00	00	100.000	
		4.4.90.39.00	00	30.000	
		4.4.90.39.00	00	90.000	
		4.4.90.39.00	00	40.000	
		4.4.90.39.00	00	60.000	
		4.4.90.39.00	00	30.000	
		4.4.90.39.00	00	30.000	
		4.4.90.39.00	00	30.000	
		4.4.90.39.00	00	1.000	
		4.4.90.39.00	00	50.000	
		4.4.90.39.00	00	50.000	
		4.4.90.39.00	00	60.000	
		4.4.90.39.00	00	30.000	
		4.4.90.39.00	00	30.000	
		4.4.90.39.00	00	30.000	
		4.4.90.39.00	00	30.000	
		4.4.90.39.00	00	100.000	
		4.4.90.39.00	00	400.000	
		4.4.90.39.00	00	30.000	
		4.4.90.39.00	00	30.000	
		4.4.90.39.00	00	30.000	
		4.4.90.39.00	00	500.000	
		4.4.90.39.00	00	80.000	
		4.4.90.39.00	00	200.000	
		4.4.90.39.00	00	300.000	
		4.4.90.39.00	00	3.001.000	
		4.4.90.51.00	00	200.000	
		4.4.90.51.00	00	300.000	
		4.4.90.51.00	00	300.000	
		4.4.90.51.00	01	100.000	
		4.4.90.51.00	00	100.000	
		4.4.90.51.00	00	200.000	
		4.4.90.51.00	00	150.000	
		4.4.90.51.00	00	1.501.000	
		4.4.90.51.00	00	100.000	
		4.4.90.51.00	00	400.000	
		4.4.90.51.00	00	100.000	
		4.4.90.51.00	00	86.000	
		4.4.90.51.00	00	30.000	
		4.4.90.51.00	00	160.000	



**PREFEITURA DO MUNICÍPIO DE SÃO PAULO**  
 Resumo da Despesa da Unidade

Exercício: 2020  
 R\$1,00

Órgão: 5900 - Subprefeitura Capela do Socorro					
Unidade: 5910 - Administração da Subprefeitura					
Aplicação Programada	Projeto, Atividade e Op. Especiais	Natureza da Despesa	Fonte	Detalhada	Total da Aplicação
		4.4.90.51.00	00	200.000	
		4.4.90.51.00	01	100.000	
		4.4.90.51.00	01	100.000	
		4.4.90.51.00	00	30.000	
		4.4.90.51.00	00	30.000	
		4.4.90.51.00	00	150.000	
		4.4.90.51.00	00	1.000	
		4.4.90.51.00	00	170.000	
		4.4.90.51.00	00	100.000	
		4.4.90.51.00	00	50.000	
		4.4.90.51.00	00	1.000.000	
		4.4.90.51.00	00	160.000	
		4.4.90.51.00	00	160.000	
		4.4.90.51.00	00	160.000	
		4.4.90.51.00	00	1.000.000	
		4.4.90.51.00	00	260.000	
		4.4.90.51.00	00	300.000	
		4.4.90.51.00	00	170.000	
		4.4.90.51.00	00	1.000.000	
		4.4.90.51.00	00	30.000	
		4.4.90.51.00	00	350.000	
		4.4.90.51.00	00	600.000	
		4.4.90.51.00	01	100.000	
		4.4.90.51.00	00	70.000	
		4.4.90.51.00	00	200.000	
		4.4.90.51.00	00	1.000.000	
		4.4.90.51.00	00	30.000	
		4.4.90.51.00	00	500.000	
		4.4.90.51.00	00	550.000	
	Total - Projetos				19.380.000
	Total da Unidade				56.212.700
	Total do Órgão				56.212.700

### 3.6.2. Execução orçamentária mensal

Dotação	Valor Empenhado	Valor Executado até o mês:						Total Executado Ate o mês	Diferença entre Empenhado e Executado
		Janeiro	Fevereiro	Março	Abril	Mai	Junho		
59.10.15.452. 3022.2.340.33 903900.00	4.768.665,60	0,00	574.680,66	457.190,87	472.336,12	521.885,68	452.570,88	<b>2.478.664,21</b>	<b>2.290.001,39</b>
59.10.15.452. 3022.2.339.33 903900.00	3.195.844,17	0,00	212.600,00	218.574,06	218.574,06	218.935,48	220.453,63	<b>1.089.137,23</b>	<b>2.106.706,94</b>
59.10.15.452. 3022.2.339.33 903000.00	449.397,82	0,00	0,00	27.436,40	47.418,01	91.642,71	98.308,81	<b>264.805,93</b>	<b>184.591,89</b>
59.10.15.452. 3022.2.341.33 903900.00	700.000,00	0,00	52.194,84	45.939,56	53.095,70	49.583,96	68.017,54	<b>268.831,60</b>	<b>431.168,40</b>
59.10.15.452. 3005.2.705.33 903900.00	8.337.341,94	0,00	604.684,96	597.326,23	619.068,92	632.301,42	703.052,17	<b>3.156.433,70</b>	<b>5.180.908,24</b>
59.10.17.512. 3005.2.367.33 903900.00	6.105.361,14	0,00	249.321,98	745.599,86	497.460,92	498.516,86	581.229,84	<b>2.572.129,46</b>	<b>3.533.231,68</b>
59.10.04.126. 3011.2.818.33 904000.00	135.498,86	0,00	0,00	21.841,64	10.920,82	0,00	21.841,64	<b>54.604,10</b>	<b>80.894,76</b>
59.10.15.122. 3024.2.100.33 903300.00	95.000,00	0,00	899,04	1.221,61	776,71	391,79	175,88	<b>3.465,03</b>	<b>91.534,97</b>
59.10.15.122. 3024.2.100.33 903900.00	2.289.708,93	0,00	161.107,83	177.021,04	159.604,24	180.145,25	182.005,51	<b>859.883,87</b>	<b>1.429.825,06</b>
59.10.15.122. 3024.2.100.33 903000.00	57.338,84	0,00	530,10	5.498,53	5.589,92	16.387,25	8.942,69	<b>36.948,49</b>	<b>20.390,35</b>
59.10.15.122. 3024.2.100.31 901100.00	4.326.112,26	775.221,29	713.209,89	693.505,30	715.330,71	712.613,40	716.231,67	<b>4.326.112,26</b>	<b>0,00</b>
59.10.15.122. 3024.2.100.33 904600.00	505.334,54	88.655,75	80.777,12	89.555,08	81.381,43	76.382,56	88.582,60	<b>505.334,54</b>	<b>0,00</b>
59.10.15.122. 3024.2.100.33 904900.00	31.548,06	5.768,48	6.382,09	5.590,22	4.368,96	4.593,77	4.844,54	<b>31.548,06</b>	<b>0,00</b>
								<b>0,00</b>	<b>0,00</b>
								<b>0,00</b>	<b>0,00</b>
								<b>0,00</b>	<b>0,00</b>

Relatório de Obras e Ações das Subprefeituras de São Paulo 1º Semestre de 2020  
Objetivo 34.f (Programa de Metas 2019-2020)

### 3.6.3. Compras e contratos

#### Janeiro



MÊS: 01 ANO: 2020  
ORGÃO: 59 Subprefeitura Capelão do Socorro

PREFEITURA DO MUNICÍPIO DE SÃO PAULO

Exercício: 2020

Relatório de Compras Efetuadas e Serviços Contratados

UNIDADE ORÇAMENTÁRIA: 10 Administração da Subprefeitura

Serviços Contratados								
Data	Empenho	ORÇAM	Fornecedor	Valor da NF	Descrição	Quantidade	Preço Unit.	Total
16/01/2020	606	49.974.418/0001-65	REC LATIN AMERICA S.A.	25.719,03	LOCAÇÃO DE SISTEMA DE FAX COM DDA, INSTALAÇÃO, DESENVOLVIMENTO E MANUTENÇÃO.	1	25.719,03	25.719,03
16/01/2020	1049	34.928.316/0001-25	EMPRESA BRASILEIRA DE CORREIOS E TELECOMUNICAÇÕES	6.699,00	Serviço de Proteção de Correspondência.	1	6.699,00	6.699,00
16/01/2020	1301	32.974.374/0001-87	BARUS SERVIÇOS TERCEIRIZADOS - EIRELI	243.600,00	Contratação de empresa especializada em serviços de limpeza, assate e conservação predial, com o fornecimento de mão de obra, materiais de limpeza, produtos e equipamentos.	1	243.600,00	243.600,00
16/01/2020	1507	32.974.374/0001-87	BARUS SERVIÇOS TERCEIRIZADOS - EIRELI	40.699,10	REALISTE Contratação de empresa especializada em serviços de limpeza, assate e conservação predial, com o fornecimento de mão de obra, materiais de limpeza, produtos e equipamentos.	1	40.699,10	40.699,10
16/01/2020	1715	35.636.322/0001-70	LOGICA SEGURANCA E VIGILANCIA EIRELI	976.613,69	Serviços de Segurança e Vigilância Patrimonial	1	976.613,69	976.613,69
16/01/2020	1728	35.636.322/0001-70	LOGICA SEGURANCA E VIGILANCIA EIRELI	89.608,27	REALISTE Serviços de Segurança e Vigilância Patrimonial	1	89.608,27	89.608,27
17/01/2020	1368	07.588.878/0001-24	REINDAO COMERCIO DE PLACAS LTDA - ME	305,00	Serviços de Contratação de Fiação, método 5,00 M x 0,70, conforme especificação do Lupo 4 (Inv. 083-0485493)	4	209,00	836,00
17/01/2020	1369	10.891.443/0001-00	FERRANDE LUZ FERRERIA PERITO - EPP	36.089,00	PRESTACAO DE SERV. DE RECEPCAO COM 02 (DOIS) POSTOS	1	36.089,00	36.089,00
17/01/2020	1657	49.974.418/0001-65	REC LATIN AMERICA S.A.	5.418,42	Locação de Sistema de FAX com DDA, Desenvolvimento e Manutenção	1	5.418,42	5.418,42
17/01/2020	1668	49.974.418/0001-65	REC LATIN AMERICA S.A.	1.218,99	REALISTE Locação de Sistema de FAX com DDA, Desenvolvimento e Manutenção	1	1.218,99	1.218,99
17/01/2020	1679	10.891.443/0001-00	FERRANDE LUZ FERRERIA PERITO - EPP	2.499,36	REALISTE PRESTACAO DE SERVIÇOS DE RECEPCÃO COM 02 (DOIS) POSTOS	1	2.499,36	2.499,36
17/01/2020	1709	16.432.749/0001-82	RY MANUTENÇÃO DE ELEVADORES LTDA - EPP	4.309,00	Contratação de empresa especializada para prestação de manutenção preventiva de elevador	1	4.309,00	4.309,00
20/01/2020	1945	42.778.517/0001-90	DA DE SANEAMENTO BÁSICO DO ESTADO DE SÃO PAULO SANEAP	120.000,00	serviços mensais de água e esgoto	1	120.000,00	120.000,00
20/01/2020	1967	81.698.227/0001-66	ESTRUTURA METROPOLITANA DE ENERGIA DE SÃO PAULO SA	120.000,00	serviços mensais de energia elétrica	1	120.000,00	120.000,00
20/01/2020	1967	32.898.197/0001-42	TELEFONICA BRASIL SA	18.000,00	serviços mensais de telefonia fixa	1	18.000,00	18.000,00
20/01/2020	2018	40.432.944/0001-47	CLARO SA	3.800,00	telefonia fixa Claro	1	3.800,00	3.800,00
20/01/2020	2071	32.898.197/0001-42	TELEFONICA BRASIL SA	5.493,20	DDA-FRANCO	1	5.493,20	5.493,20

Relatório de Obras e Ações das Subprefeituras de São Paulo 1º Semestre de 2020  
Objetivo 34.f (Programa de Metas 2019-2020)



PREFEITURA DO MUNICÍPIO DE SÃO PAULO

Exercício: 2020

Relatório de Compras Efetuadas e Serviços Contratados

MÊS: 01 ANO: 2020

ORÇÃO: 59 Subprefeitura Capela do Socorro

UNIDADE ORÇAMENTÁRIA: 10 Administração da Subprefeitura

Serviços Contratados								
Data	Empenho	ORÇÃO/FUN	Fornecedor	Valor do RE	Descrição	Quantidade	Preço Unit.	Total
20/01/2020	0152	01.457.9410001.40	DOMIO MÁQUINAS PARA ESCRITÓRIO LIMITADA	34.407,83	Locação de máquinas multifuncionais para escritórios e operário	1	34.407,83	34.407,83
20/01/2020	0160	16.428.7180001.40	WV MANUTENÇÃO DE ELEVADORES LTDA - EPP	4.200,00	serv. man. manutenção preventiva e corretiva de elevador	1	4.200,00	4.200,00
20/01/2020	0160	16.428.7180001.40	WV MANUTENÇÃO DE ELEVADORES LTDA - EPP	243,00	serv. de man. de manutenção corretiva e preventiva de elevador	1	243,00	243,00
20/01/2020	0167	01.457.9410001.40	DOMIO MÁQUINAS PARA ESCRITÓRIO LIMITADA	4.179,29	Locação de máquinas multifuncionais para escritórios e operário	1	4.179,29	4.179,29
20/01/2020	0175	16.030.3520000.61	WV TECNOLOGIA LTDA	95.000,00	Contratação de empresa ou consórcio especializado na implementação ou aprimoramento de serviços de transporte individual	1	95.000,00	95.000,00
20/01/2020	0208	16.102.8890001.35	GLOBALSERVICES SERVIÇOS TERCEIRIZADOS EIRELI	20.000,00	prest. de serviços de segurança	1	20.000,00	20.000,00
20/01/2020	0203	16.102.8890000.95	GLOBALSERVICE SERVIÇOS TERCEIRIZADOS EIRELI	1.700,20	prestação de serviços de segurança	1	1.700,20	1.700,20
20/01/2020	0248	40.074.4120001.85	REC LATIN AMERICA S.A.	0.418,42	locação de sistema de PAIR para uso, instalação, gerenciamento e manutenção	1	0,41842	0,41842
20/01/2020	0288	40.074.4120001.85	REC LATIN AMERICA S.A.	1.210,88	locação de sistema de PAIR para uso, instalação, gerenciamento e manutenção	1	1,21088	1,21088
20/01/2020	0418	23.168.3890001.88	ASERMP LOCAÇÃO E SERVIÇOS SERVAS LTDA. ME	131.881,12	locação de veículo executivo tipo B	1	131.881,12	131.881,12
20/01/2020	0450	23.168.3890001.88	ASERMP LOCAÇÃO E SERVIÇOS SERVAS LTDA. ME	3.008,00	locação de veículo executivo tipo B	1	3.008,00	3.008,00
20/01/2020	0456	23.638.3070001.87	TOEFT SOLUTIONS HEVOT SA	18.073,80	serviços de gerenciamento de abastecimento de veículos, máquinas e equipamentos, por meio de cartão de pagamento eletrônico no microprocessado	1	18,07380	18,07380
20/01/2020	0465	01.503.3940001.90	DANLEX SERVIÇOS LTDA	20.861,81	SERVIÇOS DE VIGILÂNCIA PARA AS UNIDADES DA PRMSP, COM VISUALIZAÇÃO E COLETA DE PLACARDOS CAPTURA POR MEIO DE METACAMÉRA	1	20,86181	20,86181
20/01/2020	0464	02.504.1870001.85	TELEFONIA BRASIL SA	2.400,00	serviços de telefonia celular	1	2,40000	2,40000
20/01/2020	0475	20.052.0090001.63	UNIVERSATE LOCAÇÃO DE VEÍCULOS LTDA - EPP	20.399,04	Contratação de empresa especializada para a prestação de serviços de gerenciamento de transporte de pessoas e cargas	1	20,39904	20,39904
20/01/2020	0477	20.052.0090001.63	UNIVERSATE LOCAÇÃO DE VEÍCULOS LTDA - EPP	286.445,20	prest. de serv. de gerenciamento de transporte de pessoas e cargas	1	286,44520	286,44520

SOP - 30/07/2020 - 11:04:22

2 / 4

3PNC03P6



PREFEITURA DO MUNICÍPIO DE SÃO PAULO

Exercício: 2020

Relatório de Compras Efetuadas e Serviços Contratados

MÊS: 01 ANO: 2020

ORÇÃO: 59 Subprefeitura Capela do Socorro

UNIDADE ORÇAMENTÁRIA: 10 Administração da Subprefeitura

Serviços Contratados								
Data	Empenho	ORÇÃO/FUN	Fornecedor	Valor do RE	Descrição	Quantidade	Preço Unit.	Total
20/01/2020	0484	07.588.3760001.26	REVIVANTY COMERCIO DE PLACAS LTDA - ME	1.210,00	Serviço de construção de placa em fibra para impressão digital (resolução 360DPI com tinta original e acabamento de prata, medidas 5,30 x 0,70 cm. Modelo de acordo com o Edital e ser enviado para teste de construção de SUBPREFEITURA CAPELA DO SOCORRO.	1	1,21000	1,21000
20/01/2020	4883	06.038.2220001.98	ETA TECNICA ENGENHARIA CONSTRUÇÕES E SERVIÇOS LTDA	803.947,36	CONSERVAÇÃO DE PAVIMENTOS VARIOS - TAPA BUNDO	1	803,94736	803,94736
20/01/2020	4881	40.438.6010001.30	CONSTRUTORA ANASTACIO SA	217.080,00	SERVIÇOS DE LOCAÇÃO DE 02 CAMINHÕES BANCALANTES COM MOTORISTA E COMBUSTÍVEL	1	217,08000	217,08000
20/01/2020	4886	40.438.6010001.30	CONSTRUTORA ANASTACIO SA	18.280,00	SERVIÇOS DE LOCAÇÃO DE 02 CAMINHÕES BANCALANTES COM MOTORISTA E COMBUSTÍVEL	1	18,28000	18,28000
20/01/2020	5046	06.038.2220001.98	ETA TECNICA ENGENHARIA CONSTRUÇÕES E SERVIÇOS LTDA	0.591,34	LOCAÇÃO DE 01 (uma) RETRO-ESCAVADORA, ACELCO-CASP 900L, CASP 900L, DO SANKI, COM OPERADOR E COMBUSTÍVEL.	1	0,59134	0,59134
20/01/2020	5049	06.038.2220001.98	ETA TECNICA ENGENHARIA CONSTRUÇÕES E SERVIÇOS LTDA	87.091,20	LOCAÇÃO DE 01 (uma) RETRO-ESCAVADORA, ACELCO-CASP 900L, CASP 900L, DO SANKI, COM OPERADOR E COMBUSTÍVEL.	1	87,09120	87,09120
24/01/2020	0208	06.038.2220001.98	ETA TECNICA ENGENHARIA CONSTRUÇÕES E SERVIÇOS LTDA	1.162.210,32	Serviços de manutenção e conservação de logradouros públicos, através de 20 veículos equipos.	1	1,16221032	1,16221032
24/01/2020	0486	06.038.2220001.98	ETA TECNICA ENGENHARIA CONSTRUÇÕES E SERVIÇOS LTDA	0.568.290,88	PRESTAÇÃO DE SERVIÇOS DE CONSERVAÇÃO DE ÁREAS VERDES, E MANEJO ARBORÍCO SUBPREFEITURA CAPELA DO SOCORRO	1	0,56829088	0,56829088
27/01/2020	0504	07.707.8070001.96	MP CAPACITACAO E SOLUCOES TECNOLOGICAS LTDA	7.980,00	1 curso de capacitação para o plano de emergência com validade por 12 meses	1	7,98000	7,98000
27/01/2020	0503	06.038.2220001.98	ETA TECNICA ENGENHARIA CONSTRUÇÕES E SERVIÇOS LTDA	167.361,30	PRESTAÇÃO DE SERVIÇOS DE CONSERVAÇÃO DE ÁREAS VERDES, E MANEJO ARBORÍCO SUBPREFEITURA CAPELA DO SOCORRO	1	167,36130	167,36130
27/01/2020	0502	06.038.2220001.98	ETA TECNICA ENGENHARIA CONSTRUÇÕES E SERVIÇOS LTDA	3.073.948,87	SERVIÇOS DE CONSERVAÇÃO E MANUTENÇÃO DE ÁREAS VERDES, ÁREAS URBANIZADAS, ÁREAS ARBORIZADAS E MANEJO ARBORÍCO NO MUNICÍPIO DE SÃO PAULO	1	3,07394887	3,07394887
27/01/2020	7017	06.052.1890001.74	POTENZA ENGENHARIA E CONSTRUÇÃO LTDA	208.247,76	SERV. DE LIMPEZA MANUAL DE GALERIA DAMAS E CORREDOR	1	208,24776	208,24776
27/01/2020	7026	06.052.1890001.74	POTENZA ENGENHARIA E CONSTRUÇÃO LTDA	1.423.986,56	SERV. DE LIMPEZA MANUAL DE GALERIA DAMAS E CORREDOR	1	1,42398656	1,42398656
27/01/2020	7046	06.052.1890001.74	POTENZA ENGENHARIA E CONSTRUÇÃO LTDA	55.747,08	SERV. DE LIMPEZA MANUAL DE GALERIA DAMAS E CORREDOR	1	55,74708	55,74708

SOP - 30/07/2020 - 11:04:22

3 / 4

3PNC03P6



Relatório de Obras e Ações das Subprefeituras de São Paulo 1º Semestre de 2020  
Objetivo 34.f (Programa de Metas 2019-2020)



PREFEITURA DO MUNICÍPIO DE SÃO PAULO

Exercício: 2020

Relatório de Compras Efetuadas e Serviços Contratados

MÊS: 01 ANO: 2020

ORÇÃO: 59 Subprefeitura Capela do Socorro

UNIDADE ORÇAMENTÁRIA: 10 Administração da Subprefeitura

Serviços Contratados								
Data	Empenho	CPF/CNPJ	Fornecedor	Valor do RC	Descrição	Quantidade	Preço Unit.	Total
30/01/2020	3413	46.038.333/0001-58	ETA TECNICA ENGENHARIA CONSTRUÇÕES E SERVIÇOS LTDA	363.985,11	PRESTAÇÃO DE SERVIÇOS DE MANUTENÇÃO E CONSERVAÇÃO DE GALPÕES E DEMAIS EQUIPAMENTOS DE ENTABEIM.	1	363.985,11	363.985,11
28/01/2020	3833	38.838.222/0001-96	ETA TECNICA ENGENHARIA CONSTRUÇÕES E SERVIÇOS LTDA	803.241,70	CONSERVAÇÃO DE PAVIMENTOS VÁRIOS - TAÇA BURACO	1	803.241,70	803.241,70
30/01/2020	10380	00.090.800/0008-01	SOFY. PREFEITURA REGIONAL - CAPELA DO SOCORRO - SAJ. TRANSPORTE	9.786,49	avulso transporte 01/2020	1	9.786,49	9.786,49
31/01/2020	10667	00.055.204/0000-00	SERVICORES DA PREFEITURA REGIONAL - CAPELA DO SOCORRO - SAJ. PREVENÇÃO	47.222,83	avulso transporte 01/2020	1	47.222,83	47.222,83
31/01/2020	10680	00.055.204/0000-00	SERVICORES DA PREFEITURA REGIONAL - CAPELA DO SOCORRO - SAJ. PREVENÇÃO	41.432,12	avulso transporte 01/2020	1	41.432,12	41.432,12
<b>Total dos Serviços</b>								<b>15.982.312,30</b>
Cancelamentos no Período								
Data	Empenho	CPF/CNPJ	Fornecedor	Valor Cancel.				
16/01/2020	305	48.874.412/0001-48	NEO LATIN AMERICA S.A.	23.716,00				
21/01/2020	1368	37.889.878/0001-04	RENOVART COMERCIO DE PLACAS LTDA - ME	880,00				
21/01/2020	1827	45.874.413/0001-48	NEO LATIN AMERICA S.A.	5.418,82				
21/01/2020	1858	48.874.413/0001-48	NEO LATIN AMERICA S.A.	1.218,98				
21/01/2020	1703	15.433.788/0001-42	RV MANUTENÇÃO DE ELEVADORES LTDA - EPP	4.528,00				
25/01/2020	4903	45.385.203/0001-08	ETA TECNICA ENGENHARIA CONSTRUÇÕES E SERVIÇOS LTDA	603.147,15				
<b>Total dos Serviços Cancelados</b>								<b>686.797,95</b>
<b>Total das Compras e Serviços contratados</b>								<b>15.295.514,35</b>
<b>Total de Cancelamentos</b>								<b>686.797,95</b>

Relatório de Obras e Ações das Subprefeituras de São Paulo 1º Semestre de 2020  
Objetivo 34.f (Programa de Metas 2019-2020)

Fevereiro:



PREFEITURA DO MUNICÍPIO DE SÃO PAULO

Exercício: 2020

Relatório de Compras Efetuadas e Serviços Contratados

MÊS: 02 ANO: 2020  
ORGÃO: 09 Subprefeitura Capela do Socorro

UNIDADE ORÇAMENTÁRIA: 10 Administração da Subprefeitura

Compras Efetuadas							
Data	Empenho	CMU/CPF	Fornecedor	Valor da NF	Descrição	Quantidade	Preço Unit. Total
06/02/2020	1575	36.574.121/0001-32	SANVALD EQUIPAMENTOS E PRODUTOS DE HIGIENE PESSOAL LTDA	995,10	COPO DESCRITIVEL DE PLASTICO PARA COFE - 100 ML, COM FORMAS E SENSIBILIZACAO TECNICA DA ALTA RESISTENCIA-028633918	225	1,80 402,00
					COPO DESCRITIVEL DE PLASTICO PARA COFE - 80 ML, COM FORMAS E SENSIBILIZACAO TECNICA DA ALTA RESISTENCIA-028633918	120	1,80 216,00
27/02/2020	1876	36.564.198/0001-38	TEKO SAOCHI INDUSTRIA E COMERCIO LTDA	7.737,00	CAFÉ ESPALHADO A MESMO NÍVEL EMBALAGEM 100g VÁCUO SUPLEN - PACOTE 500 GRAMAS	1.860	4,16 7.737,00
01/02/2020	1780	34.985.014/0001-44	TEHNAD COMÉRCIO E REPRESENTAÇÕES EIRELI	3.850,00	Açúcar Refinado Anidro (Monocrystal) - pacote 500 g 1 kg	1.890	2,03 3.833,70
26/02/2020	2350	34.044.928/0001-34	FOR CONTINENTAL COMERCIAL E SERVIÇOS EIRELI ME	36.450,00	Quilograma PMSF 333 cm. res. em sacos de 500g, com embalagem de segurança e comprido PCE 2000. Mas sem tempo de prazo de 20 dias de prazo, abastecimento do comércio, AA ABAT e de PMSF, comprimento = 1,30 m. Saco de Comércio tipo PMSF 333 30 MPA - Preto (m)	1.250	11,56 30.450,00
					Quilograma para base de teto, em comércio anidro, tipo PMSF, comprimento = 2,50 m, sem embalagem de segurança e comprimento máximo de 20,2 Mpa. Saco Comercio de Base de Teto - Preto	600	25,21 15.126,00
27/02/2020	2370	36.482.798/0001-34	HELO MADRUGALTA & CIA LTDA	2.462,50	Papel Fotocópiador Cristal Azul 200 x 295 mm 60 gsm A3 4000 - Pólvora	10	234 2.340,00
					Papelaria fotocópiadora A3 100 unidades - Azul	10	3,00 30,00
					Fita Adesiva Celulosa, transparente 12 mm - 25 mm 400 gsm - Branco - 50m	10	0,76 7,60
					Papelaria, A4 com Frestado do Mercado Ativa 25 x 35 cm 70 gsm - Branco	6	10,88 65,28
					Inkjet de impressão para impressoras a jato de tinta - Preto	6	1,80 10,80
					Cartucho A40 Adesivo Uspense 12 x 44 mm - PCE 2000 - Branco - Cor Vermelha, Formato de Espaço (restringido) 80	33	4,20 138,60
					Cartucho para Adesivo nº 10 (Formato de 130 gramas) - Branco	30	1,80 54,00
					Cola líquida Branco - 80 Gramas - 1 Lata de 200 g	30	1,18 35,40
					Cola Galvanizada de 27 x 38 MM (nº 2) A3 100 unidades - Branco	99	1,25 123,75

SDF - 3001/2020 - 11/07/21

1 / 5

(SDFN0239)



PREFEITURA DO MUNICÍPIO DE SÃO PAULO

Exercício: 2020

Relatório de Compras Efetuadas e Serviços Contratados

MÊS: 02 ANO: 2020  
ORGÃO: 09 Subprefeitura Capela do Socorro

UNIDADE ORÇAMENTÁRIA: 10 Administração da Subprefeitura

Compras Efetuadas							
Data	Empenho	CMU/CPF	Fornecedor	Valor da NF	Descrição	Quantidade	Preço Unit. Total
27/02/2020	2370	42.482.798/0001-36	HELO MADRUGALTA & CIA LTDA	2.462,50	Fita Galvanizada de 27 x 38 MM (nº 2) A3 100 unidades - Branco	99	1,80 178,20
					Cartão Branco Terno Super Fluorescente Verde - Galva	60	1,27 76,20
					Cartão Branco Terno Super Fluorescente Amarelo - Galva	30	1,27 38,10
					Cartão Amarelo Médio em Formato A4 200 x 250 x 12 mm (Modelo Cristal) - Pólvora	30	3,78 113,40
					Cartão Organizadora Fotocópiador A4 210 x 297 mm - Pólvora	18	10,89 196,02
					Cartão Expansível Cristal Verde - Formato Médio 1,0 mm - Computador	30	0,84 25,20
					Cartão Expansível Cristal Azul - Formato Médio 1,0 mm - Computador	713	0,64 456,40
					Fita Adesiva (preliminária) de embalagem 50 unidades 60mm - Branco	4	3,24 12,96
					Cartão Branco Médio - Branco de mais de 200 gsm 210 x 297 mm (Formato de 210 x 297) - Branco	30	3,68 110,40
					Cartão de impressão 210 mm x 297 mm 100 gsm - Branco	30	1,27 38,10
					Fita em L Cristal 220 x 295 mm - Branco	180	0,66 118,80
27/02/2020	2370	17.876.181/0001-76	NETA SAHA LINDA DA SILVA LINDA 08/02/200864	428,96	Telefone com 60 linhas, Plano, pacote mensal com 03 minutos, Faturar, Faturar e Mais, 3 níveis de cobrança, 2 tipos de Cobrança, cor Preto, Personalidade para Anatel	12	35,75 428,96
27/02/2020	0369	16.007.212/0001-87	AA REDIRA BRUNTA COMERCIO DE MATERIAIS PARA CONSTRUCAO LTDA	19.944,00	Bloco, material para construção, tipo bloco cerâmico, aplicação: base para alvenaria, conforma especificações técnicas descritas na NR 18/2018/MS/PROCEL/2018	303	65,82 19.944,00
<b>Total das Compras</b>							<b>18.383,00</b>

Serviços Contratados							
Data	Empenho	CMU/CPF	Fornecedor	Valor da NF	Descrição	Quantidade	Preço Unit. Total

02/02/2020	1260	36.817.867/0001-87	SUMMAN INDUSTRIA COMERCIO E SERVICOS LTDA	212.941,80	SERVICO DE MANUTENCAO, OBRAS DE REFORMA E MANUTENCAO DE EQUIPAMENTOS DE TI - 02/02/2020 - 02/02/2021	100	212.941,80
------------	------	--------------------	---	------------	--	-----	------------

SDF - 3001/2020 - 11/07/21

2 / 5

(SDFN0239)

Relatório de Obras e Ações das Subprefeituras de São Paulo 1º Semestre de 2020  
Objetivo 34.f (Programa de Metas 2019-2020)



PREFEITURA DO MUNICÍPIO DE SÃO PAULO

Exercício: 2020

Relatório de Compras Efetuadas e Serviços Contratados

MÊS: 02 ANO: 2020

ORÇÃO: 59 Subprefeitura Cepêlis do Socorro

UNIDADE ORÇAMENTÁRIA: 10 Administração da Subprefeitura

Serviços Contratados								
Data	Empenho	ORÇÃO/PP	Fornecedor	Valor do RE	Descrição	Quantidade	Preço Unit.	Total
07/02/2020	16307	45.438.300-0001-04	A J' COISA REFRIGERADA E DISTRIBUIDORA LTDA	582,00	CONTRATAÇÃO DE SERVIÇOS DE MANUTENÇÃO DE MÁQUINAS E EQUIPAMENTOS EM AQUECIMENTO DE ALIMENTOS, MÁQUINA DE MASSAS DOAS, DESMAMBORES DE BARRAS E CARGA DE PÃO, BARRAS EM MASSA DE BUITÃO, DOC, BÉBIDAS ETC	1	582,00	582,00
16/02/2020	16370	45.438.300-0001-05	CONSTRUTORA ANASTACIO SA	217.000,00	SERVIÇOS DE LOCAÇÃO DE CO-CAMINHÃO BANCALANTES COM MOTORISTA E CONDUZINTE	1	217.000,00	217.000,00
16/02/2020	16472	45.438.300-0001-05	CONSTRUTORA ANASTACIO SA	18.289,00	SERVIÇOS DE LOCAÇÃO DE CO-CAMINHÃO BANCALANTES COM MOTORISTA E CONDUZINTE	1	18.289,00	18.289,00
16/02/2020	17329	05.005.222-0001-06	ETA TECNICA ENGENHARIA CONSTRUÇÕES E SERVIÇOS LTDA	87.091,20	LOCAÇÃO DE 10 REFRIGERADORES	1	87.091,20	87.091,20
16/02/2020	17332	05.005.222-0001-06	ETA TECNICA ENGENHARIA CONSTRUÇÕES E SERVIÇOS LTDA	3.201,34	LOCAÇÃO DE 10 REFRIGERADORES	1	3.201,34	3.201,34
16/02/2020	17333	05.005.222-0001-06	ETA TECNICA ENGENHARIA CONSTRUÇÕES E SERVIÇOS LTDA	3.321.901,86	CONSERVAÇÃO DE PARQUEMOS VÁRIOS - TAPA BURACOS	1	3.321.901,86	3.321.901,86
11/02/2020	17524	05.005.222-0001-06	ETA TECNICA ENGENHARIA CONSTRUÇÕES E SERVIÇOS LTDA	16.000,00	PRESTAÇÃO DE SERVIÇOS DE MANUTENÇÃO E CONSERVAÇÃO DE GALETRAS E DEMARCAÇÃO DE DISPOSITIVOS DE DRENAGEM	1	16.000,00	16.000,00
11/02/2020	17531	05.005.222-0001-06	ETA TECNICA ENGENHARIA CONSTRUÇÕES E SERVIÇOS LTDA	1.428.919,00	PRESTAÇÃO DE SERVIÇOS DE MANUTENÇÃO E CONSERVAÇÃO DE GALETRAS E DEMARCAÇÃO DE DISPOSITIVOS DE DRENAGEM	1	1.428.919,00	1,428,919,00
11/02/2020	17530	05.005.222-0001-06	ETA TECNICA ENGENHARIA CONSTRUÇÕES E SERVIÇOS LTDA	56.712,88	PRESTAÇÃO DE SERVIÇOS DE MANUTENÇÃO E CONSERVAÇÃO DE GALETRAS E DEMARCAÇÃO DE DISPOSITIVOS DE DRENAGEM	1	56.712,88	56,712,88
11/02/2020	17580	05.005.188-0001-78	POTENZA ENGENHARIA E CONSTRUÇÃO LTDA	8.281,18	REPL. DE IMPRESA MANUAL DE GALETRAS CANAIS E CONEXÕES	1	8.281,18	8,281,18
16/02/2020	18483	05.005.188-0001-48	LUCIAN DOMINGOS DA COSTA REFORMAS	1.660,00	Serviço de manutenção preventiva e corretiva em: Aquário Dourado, Maré e Rios Brancos, Museu e OSM	1	1.660,00	1,660,00

SOP - 30/07/2020 - 11:07:41

3 / 5

39/02/2020



PREFEITURA DO MUNICÍPIO DE SÃO PAULO

Exercício: 2020

Relatório de Compras Efetuadas e Serviços Contratados

MÊS: 02 ANO: 2020

ORÇÃO: 59 Subprefeitura Cepêlis do Socorro

UNIDADE ORÇAMENTÁRIA: 10 Administração da Subprefeitura

Serviços Contratados								
Data	Empenho	ORÇÃO/PP	Fornecedor	Valor do RE	Descrição	Quantidade	Preço Unit.	Total
13/02/2020	19423	05.005.222-0001-06	ETA TECNICA ENGENHARIA CONSTRUÇÕES E SERVIÇOS LTDA	263.985,16	PRESTAÇÃO DE SERVIÇOS DE MANUTENÇÃO E CONSERVAÇÃO DE GALETRAS E DEMARCAÇÃO DE DISPOSITIVOS DE DRENAGEM	1	263.985,16	263,985,16
13/02/2020	19427	05.005.222-0001-06	ETA TECNICA ENGENHARIA CONSTRUÇÕES E SERVIÇOS LTDA	19.269,00	PRESTAÇÃO DE SERVIÇOS DE MANUTENÇÃO E CONSERVAÇÃO DE GALETRAS E DEMARCAÇÃO DE DISPOSITIVOS DE DRENAGEM	1	19,269,00	19,269,00
13/02/2020	19424	05.005.222-0001-06	ETA TECNICA ENGENHARIA CONSTRUÇÕES E SERVIÇOS LTDA	1.428.919,00	PRESTAÇÃO DE SERVIÇOS DE MANUTENÇÃO E CONSERVAÇÃO DE GALETRAS E DEMARCAÇÃO DE DISPOSITIVOS DE DRENAGEM	1	1,428,919,00	1,428,919,00
13/02/2020	19440	05.005.222-0001-06	ETA TECNICA ENGENHARIA CONSTRUÇÕES E SERVIÇOS LTDA	56.712,88	PRESTAÇÃO DE SERVIÇOS DE MANUTENÇÃO E CONSERVAÇÃO DE GALETRAS E DEMARCAÇÃO DE DISPOSITIVOS DE DRENAGEM	1	56,712,88	56,712,88
26/02/2020	23387	05.005.127-0001-05	TELEFONICA BRASIL SA	19.800,00	Serviço de telefonia móvel	1	19,800,00	19,800,00
23/02/2020	24394	05.005.284-0000-00	SERVICORES DA PREFEITURA REGIONAL - CAPELA DO SOCORRO - AUX. REFEIÇÃO	21.413,70	aux. refeição 02/2020	1	21,413,70	21,413,70
26/02/2020	24764	05.005.284-0000-00	SERVICORES DA PREFEITURA REGIONAL - CAPELA DO SOCORRO - AUX. REFEIÇÃO	16.232,14	aux. refeição 02/2020	1	16,232,14	16,232,14
26/02/2020	24171	05.005.285-0000-00	SERV. PREFEITURA REGIONAL - CAPELA DO SOCORRO - AUX. TRANSPORTE	4.970,00	aux. transporte 02/2020	1	4,970,00	4,970,00
26/02/2020	24193	05.005.284-0000-00	SERVICORES DA PREFEITURA REGIONAL - CAPELA DO SOCORRO - AUX. REFEIÇÃO	27.525,17	aux. refeição 02/2020	1	27,525,17	27,525,17
26/02/2020	24191	05.005.284-0000-00	SERVICORES DA PREFEITURA REGIONAL - CAPELA DO SOCORRO - AUX. REFEIÇÃO	11.665,11	aux. refeição 02/2020	1	11,665,11	11,665,11
26/02/2020	24176	05.005.283-0000-00	SERV. PREFEITURA REGIONAL - CAPELA DO SOCORRO - AUX. TRANSPORTE	1.470,00	aux. transporte 02/2020	1	1,470,00	1,470,00
<b>Total dos Serviços</b>								<b>7.288.771,76</b>

Comentários no Período:

Data	Empenho	ORÇÃO/PP	Fornecedor	Valor Cont.
16/02/2020	489	45.438.300-0001-05	CONSTRUTORA ANASTACIO SA	217.000,00
16/02/2020	488	45.438.300-0001-05	CONSTRUTORA ANASTACIO SA	18.289,00
16/02/2020	904	05.005.222-0001-06	ETA TECNICA ENGENHARIA CONSTRUÇÕES E SERVIÇOS LTDA	3.201,34
16/02/2020	1050	05.005.222-0001-06	ETA TECNICA ENGENHARIA CONSTRUÇÕES E SERVIÇOS LTDA	87.091,20
16/02/2020	912	05.005.222-0001-06	ETA TECNICA ENGENHARIA CONSTRUÇÕES E SERVIÇOS LTDA	333.985,16

SOP - 30/07/2020 - 11:07:41

4 / 5

39/02/2020

Relatório de Obras e Ações das Subprefeituras de São Paulo 1º Semestre de 2020  
 Objetivo 34.f (Programa de Metas 2019-2020)



PREFEITURA DO MUNICÍPIO DE SÃO PAULO

Exercício: 2020

Relatório de Compras Efetuadas e Serviços Contratados

MÊS: 02 ANO: 2020

ORGÃO: 59 Subprefeitura Capela do Socorro

UNIDADE ORÇAMENTÁRIA: 10 Administração da Subprefeitura

Cancelamentos no Período				
Data	Empenho	CNPJ/CPF	Fornecedor	Valor Euro
13/07/2020	17528	05.955.203/9801-08	EPA-TECNICA ENGENHARIA CONSTRUÇÕES E SERVIÇOS LTDA	12.989,00
19/07/2020	17531	05.955.203/9801-08	EPA-TECNICA ENGENHARIA CONSTRUÇÕES E SERVIÇOS LTDA	1.438.910,00
13/07/2020	17526	05.955.203/9801-08	EPA-TECNICA ENGENHARIA CONSTRUÇÕES E SERVIÇOS LTDA	58.912,85
<b>Total das Serviços Canceladas</b>				<b>1.509.811,85</b>
<b>Total das Compras e Serviços contratados</b>				<b>7.201.137,11</b>
<b>Total de Cancelamentos</b>				<b>1.509.811,85</b>

Relatório de Obras e Ações das Subprefeituras de São Paulo 1º Semestre de 2020  
Objetivo 34.f (Programa de Metas 2019-2020)

Março:



PREFEITURA DO MUNICÍPIO DE SÃO PAULO

Exercício 2020

Relatório de Compras Efetuadas e Serviços Contratados

MÊS: 03 ANO: 2020

ORÇÃO: 59 Subprefeitura Capital do Socorro

UNIDADE ORÇAMENTÁRIA: 10 Administração da Subprefeitura

Compras Efetuadas									
Data	Empenho	CHP/CPF	Fornecedor	Valor do ME	Descrição	Quantidade	Preço Unit.	Total	
03/03/2020	29487	45.817.487/0001-42	GUARANI INDUSTRIA COMERCIO E SERVICOS LTDA	25.415,40	ADQUIÇÃO DE AREA MEDIA LAJADA - CONFORME ESPECIFICAÇÕES TÉCNICAS DA ATA DE RP Nº 03/2019/00001/2020 e PE 03/2019/00001/2020	075	337,67	25.415,40	
03/03/2020	29494	45.817.487/0001-42	GUARANI INDUSTRIA COMERCIO E SERVICOS LTDA	36.810,80	ADQUIÇÃO DE BLOCOS DE CONCRETO SIMPLES - CONFORME ESPECIFICAÇÕES TÉCNICAS DA ATA DE RP Nº 03/2019/00001/2020 e PE 418 - 03/2019/00001/2020	9.000	4,10	36.810,80	
					ADQUIÇÃO DE BLOCOS DE CONCRETO EMPURTE - CONFORME ESPECIFICAÇÕES TÉCNICAS DA ATA DE RP Nº 03/2019/00001/2020 e PE 418 - 03/2019/00001/2020	9.000	1,96	17.664,00	
03/03/2020	29487	45.817.487/0001-42	GUARANI INDUSTRIA COMERCIO E SERVICOS LTDA	32.807,76	Tubo de concreto simples de seção circular, para águas pluviais, com junta e bolso, junta rígida, classe PE 1 - tubo de concreto armado tipo ponto - bolso, junta rígida Ø 400 mm.	100	40,80	4.080,00	
					Tubo de concreto simples de seção circular, para águas pluviais, com junta e bolso, junta rígida, classe PE 1 - tubo de concreto armado tipo ponto - bolso, junta rígida Ø 300 mm.	100	35,00	3.500,00	
					Tubo de concreto simples de seção circular, para águas pluviais, com junta e bolso, junta rígida, classe PE 1 - tubo de concreto armado tipo ponto - bolso, junta rígida Ø 300 mm.	100	37,24	3.724,00	
					Tubo de concreto armado de seção circular, para águas pluviais, com junta e bolso, junta rígida, classe PE 1 - tubo de concreto armado tipo ponto - bolso, junta rígida Ø 400 mm.	54	35,70	1.927,80	
04/03/2020	29508	45.817.487/0001-42	GUARANI INDUSTRIA COMERCIO E SERVICOS LTDA	1.818,00	800 LITROS, HICHA TRITURADA TAMANHO 3 - ATA DE RP Nº 03/2019/00001/2020 e PE ANEXO 1 DO PE 03/2019/00001/2020	30	60,60	1.818,00	
06/03/2020	30204	45.817.487/0001-42	GUARANI INDUSTRIA COMERCIO E SERVICOS LTDA	44.876,00	Cimento Portland Composto - tipo com 50 kg - demais especificações técnicas no ANEXO 1 - PE 03/2019/00001/2020 de RFA 03/2019/00001/2020	2.400	18,70	44.876,00	
06/03/2020	29582	45.817.487/0001-42	GUARANI INDUSTRIA COMERCIO E SERVICOS LTDA	17.400,72	Tubo de concreto simples de seção circular, para águas pluviais, com junta e bolso, junta rígida, classe PE 1 - tubo de concreto simples tipo ponto - bolso, junta rígida Ø 400 mm.	100	40,80	4.080,00	

Relatório de Obras e Ações das Subprefeituras de São Paulo 1º Semestre de 2020  
Objetivo 34.f (Programa de Metas 2019-2020)



PREFEITURA DO MUNICÍPIO DE SÃO PAULO

Exercício: 2020

Relatório de Compras Estudadas e Serviços Contratados

MÊS: 03 ANO: 2020  
ORGÃO: 59 Subprefeitura Capela do Socorro

UNIDADE ORÇAMENTÁRIA: 10 Administração da Subprefeitura

Compras Estudadas								
Data	Empenho	CMU/CPF	Fornecedor	Valor da NE	Descrição	Quantidade	Preço Unit.	Total
16/03/2020	2264	26.617.347.0001-47	GUARANI SENSIBELA COMERCIO E SERVIÇOS LTDA	17.236,70	1 UNO de concreto simples de seção circular, para água de abastecimento, com junta e boia, junta rígida, classe PG 1 e junta de concreto simples tipo parafuso - boia, junta rígida Ø 300 mm	028	39,22	3.179,36
					Subsídio de concreto simples de seção circular, para água de abastecimento, com junta e boia, junta rígida, classe PG 1 e junta de concreto simples tipo parafuso - boia, junta rígida Ø 300 mm	108	57,34	6.180,30
16/03/2020	2264	06.028.374.0001-30	HL RODRIGUES COMERCIAL LTDA	3.006,00	3.006,00 LÍQUIDO, 06L, 06L, 06L, 70% COMPOSIÇÃO BASE G/ EMULSIONES FORMA FARMACÊUTICA DEL - MARCA START	30	4,22	1.267,20
					100 UNIDADES DOMÉSTICA A BASE DE ÁGUA (CONTRA RESFRIOS) VÁRIAS MARCAS (MARCAS: DOLBYRE	90	0,39	35,10
					FRASCO REPLENTE DE PRETOS, PRINCÍPIO ATIVO A BASE DE DEET, SPRAY FRASCO DE 100ML - MARCA OXY	40	10,28	411,20
					DISPENSER PAPA PAPEL, HIGIÊNICO PLÁSTICO ABS, TIPO PAREDE, BRANCO C TRAVA, P/ ROLLO 300 RIT/ MARCA JIN	2	20,79	41,58
					DISPENSER PAPA PAPEL, TÔMILA PLÁSTICO ABS, TIPO PAREDE, BRANCO C RECORDEIRA MARCA ABS FL/ MARCA JIN	4	27,17	108,68
					FLUÍDO LÍQUIDO ATÍLICO 60% TIPO HERMÉTICO FRASCO DE 1.000 ML MARCA BICHOTE	40	0,50	20,00
					MARKER EM TUBO COMUM, COMPOSIÇÃO QUÍMICA, TIPO NEUTRO 1ª QUALIDADE MARCA ESTRELA	20	1,49	29,80
					SABONETE LÍQUIDO, ABRICHO FRASCO LÍQUIDO VISCOSO PERFEITO, APLICAÇÃO ADEQUADA PARA MÃOS, FRACÇÃO 100% SUCRIFFINA (CICLO) COM 0,1% - MARCA ABRILIA	40	10,39	415,60
					DETERGENTE LÍQUIDO 500ML NEUTRO MARCA SUPREMA	200	1,43	286,00
					ESPONJA, DUPLA FACE PLUMBEAZADA 10x25x6MM RETANGULAR MARCA ESPONJOLINA	100	0,49	49,00
					PAPEL P/ LIMPEZA, TIPO SACO, 100% ALCOOL, 84x44 CM, CARACTERÍSTICAS ADICIONAIS ALVILHAO USO GERAL - MARCA DONA SINA	40	0,70	28,00

SOP - 33/07/2020 - 11:06:44

2 / 8

[S/N] 2020/36



PREFEITURA DO MUNICÍPIO DE SÃO PAULO

Exercício: 2020

Relatório de Compras Estudadas e Serviços Contratados

MÊS: 03 ANO: 2020  
ORGÃO: 59 Subprefeitura Capela do Socorro

UNIDADE ORÇAMENTÁRIA: 10 Administração da Subprefeitura

Compras Estudadas								
Data	Empenho	CMU/CPF	Fornecedor	Valor da NE	Descrição	Quantidade	Preço Unit.	Total
16/03/2020	2264	06.028.374.0001-30	HL RODRIGUES COMERCIAL LTDA	3.006,00	3.006,00 FOLHA DE ALUMÍNIO PARA COXA, ALUMÍNIO ALVILHAO EM COMPARTIMENTO X 40 CM LARGURA, COM BARRA CARACTERÍSTICA ADICIONAIS ESCRITO LIGAVEL MARCA GAZEL	30	2,18	654,00
					LIMPAVIDO MULTI- USO DOMÉSTICO 600 ML, APLICAÇÃO LIMPEZA E DESINFECÇÃO MARCA WOMER	30	0,28	84,00
16/03/2020	2221	21.484.422.0001-08	REAPRE COMERCIO E INDUSTRIA LTDA	1.260,00	CX Chá tipo aromatizado, sabor Erva Doce, 20 com 10 unidades contendo cada saquinho 10 g - Validade de 12 meses de fabricação - Marca Leite	90	3,00	270,00
					CX Chá tipo aromatizado, sabor Hortelã, 20 com 10 unidades contendo cada saquinho 10 g - Validade de 12 meses de fabricação - Marca Leite	90	3,00	270,00
					CX Alcaparra em pó 50 unidades, conteúdo de 100%, espessura, peso de 0,3 mg, peso com 50 unidades - Marca Gato	30	19,00	570,00
					CX Pasta de dentes, material tipo de madeira, cabeça em plástico, tipo longo, CX contendo 500 pastas - Marca Oshanti	20	0,38	76,00
					Garrafa térmica, metal, aluminada exterior, capacidade de 2 l, 0,50 em peso, características adicionais com Tampa em plástico e anel de vidro - Marca Boretti	30	38,79	1.163,70
16/03/2020	2221	06.028.374.0001-30	HL RODRIGUES COMERCIAL LTDA	12.388,00	12.388,00 Caixa de escatolo 145 cm x 3 cm - Marca Entes - Molécula	100	4,52	452,00
					Paqueta de escatolo 2,5 x 3 cm x 2 cm - Marca Entes - Molécula	100	0,40	40,00
					Paqueta de escatolo 2,5 x 2 cm x 3 cm - Marca Entes - Molécula	800	0,06	48,00
					Paqueta de escatolo 2,5 x 1,5 cm - Marca Entes - Molécula	1.200	0,50	600,00
16/03/2020	2282	06.118.088.0001-18	FUNDOS DE FERRAS BRASIL LTDA	66.202,00	66.202,00 3020 - Tampão de Ferro Fundido C/anel, para utilização em peças, articuladas - Classe Molécula 400 (M) DMS	60	207,00	12.420,00
					3020 - Tampão - Grife de Ferro Fundido C/anel, Articulado, para utilização em peças, articuladas - Classe Molécula 400 (M) DMS	3	207,00	621,00
					3020 - Grife tipo Moço de Lado de Ferro Fundido articulado, para utilização em peças, articuladas - Classe Molécula 400 (M) DMS	60	207,00	12.420,00

SOP - 33/07/2020 - 11:06:44

3 / 8

[S/N] 2020/36

Relatório de Obras e Ações das Subprefeituras de São Paulo 1º Semestre de 2020  
Objetivo 34.f (Programa de Metas 2019-2020)



PREFEITURA DO MUNICÍPIO DE SÃO PAULO

Exercício: 2020

Relatório de Compras Efetuadas e Serviços Contratados

MÊS: 03 ANO: 2020  
ORÇÃO: 59 Subprefeitura Capela do Socorro

UNIDADE ORÇAMENTÁRIA: 10 Administração da Subprefeitura

Compras Efetuadas								
Data	Empenho	ORÇÃO/FUN	Fornecedor	Valor da NE	Descrição	Quantidade	Preço Unit.	Total
12/03/2020	2742	06.113.000/001-14	FUNDOS DE FERRO BRIBIL LTDA	46.220,00	3020 - Outros tipo quadrado de 5,50 m x 6,30 m de ferro fundido ductil para gaiolas de águas pluviais, acabamento: Classe superior 75-100	8	5777,50	46220,00
17/03/2020	2942	03.000.000/001-27	CARLA TORRECA DA SILVA SOHOE-6872	1.020,00	Caneca de porcelana em branco, resistente a quebra, com tampa, medidas de 9,5 x 11 cm Ø, personalizadas, cartucho plástico azul, 160 unidades	200	5,10	1020,00
26/03/2020	3144	10.878.847/001-16	CANESQUI TINTAS COBRIMENTO E SERVIÇOS (FINS)	7.898,89	SPAXA LIBREFF. MULTICO-IDE II - MARCA HP - VINHO MARETAS BRUNHART 5.6 L - MARCA BUCATEE FUNDO ANTECORVOS, JARACO 3.8 LITROS - MARCA CORFF MAR TINTAS SPRAY - 200 ML - AMARELA - MARCA COLOR RED TINTA SPRAY - 300 ML - AZUL - MARCA COLOR RED TINTA PARA PISO PREMIUM - LATA 18 L - VERDE - MARCA DURAPISO TINTA PARA PISO PREMIUM LATA 18 L - AMARELO - MARCA DURAPISO TINTA PARA PISO PREMIUM LATA 18 L - AZUL - DURAPISO TANQUE 180 ML - MARCA COB AGUARRAZ 300 ML - MARCA COB ROL DE PINTURA LÁQUINA 25 CM - MARCA CORNELL SAPÃO DEPORTE 1800 25 CM - MARCA CORNELL RELI DE ESPUMA 6 CM - MARCA CORNELL TRACVA 5 CM - MARCA TIGRE 300 L	8 6 6 12 10 18 12 18 12 12 10 4 20 18	34,98 45,00 50,00 8,33 13,00 100,00 100,00 100,00 11,00 11,00 8,96 3,00 1,90 4,13	149,90 270,00 300,00 99,96 130,00 1800,00 1800,00 150,00 198,00 107,52 12,00 38,00 74,34
31/03/2020	3247	10.482.430/001-40	ALIMACOMERCIO DE MATERIAS EM GERAL, EIRELI	42.794,00	Caneta esferográfica com sistema de resina, com resabão de 25 MPa, último metro 42 cm, espessura de ponta 0,6mm, comprimento 17 cm, preto	160	267,46	42794,00

SCF - 30/07/2020 - 11:08:44

4 / 8

SPN020SP



PREFEITURA DO MUNICÍPIO DE SÃO PAULO

Exercício: 2020

Relatório de Compras Efetuadas e Serviços Contratados

MÊS: 03 ANO: 2020  
ORÇÃO: 59 Subprefeitura Capela do Socorro

UNIDADE ORÇAMENTÁRIA: 10 Administração da Subprefeitura

Compras Efetuadas								
Data	Empenho	ORÇÃO/FUN	Fornecedor	Valor da NE	Descrição	Quantidade	Preço Unit.	Total
31/03/2020	3247	10.482.430/001-40	ALIMACOMERCIO DE MATERIAS EM GERAL, EIRELI	42.794,00	Lado de concreto armado para laje de teto, (pedra: FREGO), Dimensões 8,70 m x 1,70 m, espessura de 8 cm no c/c, largura de armadura 10cm, de 1m a quadrada de 1E (8x8) com aço CA-50 A, diâmetro de 8 milímetros e recobrimento de 3 (três) centímetros.	300	142,65	42794,00
31/03/2020	3251	06.944.200/001-80	MAQUE LAMEIRA DA SILVA INTERCOM	6.280,80	Tubo de concreto armado de seção circular, para bases pilares, com juntas e juntas, perfil rígido, classe PA e tubo de concreto armado tipo porta - terra, junta rígida Ø 600mm, Perfilado VMSR - Unidade de medida: 1 metro.	84	74,78	6280,80
<b>Total das Compras</b>								
<b>279.628,39</b>								
Cancelamento no Período								
Data	Empenho	ORÇÃO/FUN	Fornecedor	Valor Emp.				
06/03/2020	2547	42.017.847/001-47	GUARAN INDUSTRIA COMERCIO E SERVIÇOS LTDA	22.807,26				
<b>Total das Compras Canceladas</b>								
<b>22.807,26</b>								
Serviços Contratados								
Data	Empenho	ORÇÃO/FUN	Fornecedor	Valor da NE	Descrição	Quantidade	Preço Unit.	Total
06/03/2020	2882	06.748.000/001-30	ALMIRCA SAPATA INGENHARIA E CONSTRUTORA LTDA	154.178,00	Complemento: Trocas e Passagens de Estações - PND - abril/2020(060308-1)  Relatório e entrega resultados da elaboração todo da Subprefeitura do Capela do Socorro, localizada na Rua Casarão dos Santos, 460 - At. Cláudio, São Paulo, SP	1	154.178,00	154.178,00
06/03/2020	2897	07.342.718/001-80	METODO MODELO COMERCIO E SERVIÇOS EM TEACONSULTORES LTDA	7.875,79	Contratação de Empreiteira e prestação de serviços de execução de Contrato de Conservação de Rua com EPL, com serviço de instalação, com gerenciamento, manutenção	1	7.875,79	7.875,79
13/03/2020	2924	02.898.187/001-42	TELEFONICA BRASIL SA	2.962,00	Prestação de Serviço Telefônico Fixo Conduzido (STFC) por meio de recursos tecnológicos e serviço de desenvolvimento e teste (DPS Item 1)	1	2.962,00	2.962,00
19/03/2020	3048	01.454.303/001-26	JFA EMPREENDIMENTOS E ENGENHARIA LTDA	432.073,72	ORÇAMENTO DE PREÇOS M 07/05/05-05/04/14 Atividade de qualificação sobre Lic. de Juntas, Empreendimentos - Rua São Bento de Colégio, Colégio Duha - São Paulo - SP	1	432.073,72	432.073,72
21/03/2020	3049	00.802.284/000-02	SERVICOES DA PREFEITURA REGIONAL - CAPELA DO SOCORRO - AJUL. REFEIÇÃO	27.868,00	serviço refeições 10/02/20	1	27.868,00	27.868,00

SCF - 30/07/2020 - 11:08:44

5 / 8

SPN020SP

Relatório de Obras e Ações das Subprefeituras de São Paulo 1º Semestre de 2020  
Objetivo 34.f (Programa de Metas 2019-2020)



PREFEITURA DO MUNICÍPIO DE SÃO PAULO

Exercício: 2020

Relatório de Compras Efetuadas e Serviços Contratados

MÊS: 03 ANO: 2020

ORGÃO: 59 Subprefeitura Capela do Socorro

UNIDADE ORÇAMENTÁRIA: 10 Administração da Subprefeitura

Serviços Contratados								
Data	Empenho	CMU/CPF	Fornecedor	Valor de NE	Descrição	Quantidade	Preço Unit.	Total
27/03/2020	02847	00.000.284.0000-00	SERVICOPES DA PREFEITURA REGIONAL - CAPELA DO SOCORRO - AUX. REFEIÇÃO	13.150,00	auxilio refeição 03/2020	1	13.150,00	13.150,00
27/03/2020	02848	00.000.284.0000-00	SERVICOPES DA PREFEITURA REGIONAL - CAPELA DO SOCORRO - AUX. REFEIÇÃO	38.768,88	valor alimentação 03/2020	1	38.768,88	38.768,88
27/03/2020	02849	00.000.284.0000-00	SERVICOPES DA PREFEITURA REGIONAL - CAPELA DO SOCORRO - AUX. REFEIÇÃO	11.888,75	valor alimentação 03/2020	1	11.888,75	11.888,75
27/03/2020	02850	00.000.284.0000-00	SERVI. PREFEITURA REGIONAL - CAPELA DO SOCORRO - ALC. TRANSPORTES	3.056,16	aux transporte 03/2020	1	3.056,16	3.056,16
27/03/2020	02851	00.000.284.0000-00	SERVI. PREFEITURA REGIONAL - CAPELA DO SOCORRO - ALC. TRANSPORTES	2.524,64	aux transporte 03/2020	1	2.524,64	2.524,64
<b>Total dos Serviços</b>								
								<b>602.196,17</b>
								<b>602.196,17</b>



Relatório de Obras e Ações das Subprefeituras de São Paulo 1º Semestre de 2020  
Objetivo 34.f (Programa de Metas 2019-2020)

**Abril:**



MÊS: 04 ANO: 2020  
ORGÃO: 59 Subprefeitura Cepêlia do Socorro

**PREFEITURA DO MUNICÍPIO DE SÃO PAULO**

Exercício: 2020

Relatório de Compras Efetuadas e Serviços Contratados

UNIDADE ORÇAMENTÁRIA: 10 Administração da Subprefeitura

Compras Efetuadas									
Data	Suplente	ORÇÃO	Fornecedor	Valor (R\$)	Descrição	Quantidade	Preço Unit.	Total	
30/04/2020	04217	30.362.389.0001-44	BANCO DE OLIVEIRA CARMEM DO NASCIMENTO 370428676	607,00	DISPOSITIVO HIGIENIZADOR MATERIAL PLÁSTICO AISL. CAPACIDADE: 300 ML. TIPO: FOGAÇÃO: PAREDE. COR: BRANCA. ABREÇÃO: MANG. CARACTERÍSTICAS ADICIONAIS: VISOR FRONTAL. PARA ALCOOL GEL. OU SABONETE LIQUIDO. COTAÇÃO ELETRÔNICA 0115UBCS0202 - MARCA PREMIER	33	18,39	607,00	
30/04/2020	04294	27.601.402.0001-06	CAIO CEZAR MARAF MADALHEE 36996474800	1.000,00	ALCOOL ETILICO TIPO HIDRANTINO, TIPO: ALCOOLICO 70 % (70% IL), APRESENTAÇÃO: OEL, EMBALAGEM: BOMBONA (SULADO DE 5 LITROS), VOLUME DE 12 BOMBONAS E 02000000 IMPRESOÇÕES NA COTAÇÃO ELETRÔNICA 0115UBCS0202 - MARCA PREMIER	10	100,00	1.000,00	
07/04/2020	04340	10.002.104.0001-00	HEIDAPER COMERCIO DE FERRO E AÇO LTDA	95.717,77	Tubo de aço galvanizado para condução com costura NBR 5885 - (SE 150) 2" de espessura de parede 2 mm, com R2 90 de comprimento, certificado por laboratório acreditado pelo Inmetro, em especial quanto à galvanização. Código: 150705	100	957,18	95.718,00	
					Armao treccado ØWG 18, com diâmetro de 1,24 mm.	65	13,54	880,32	
					Armao galvanizado ØWG 18, com diâmetro de 1,05 mm.	48	12,29	589,92	
					Fioço em aço galvanizado, com rebaba TT e ZI	48	8,75	420,00	
					Fioço em aço galvanizado, com rebaba chato, 180TT	48	8,75	420,00	
					Perfuração em aço galvanizado, 1" x 1,91",	18	18,33	330,00	
					Carteira 1/2" em aço galvanizado, 1" x 1,91", barra de 6,0 m.	82	26,08	2.143,60	
					Carteira 1/2" em aço galvanizado, 1 1/2" x 1,91", barra de 6,0 m.	84	19,28	1.619,52	
					Tubo de aço galvanizado para condução com costura NBR 5885 - (SE 150) 2" - 1,12" espessura de parede 2 mm, com 6,0 m de comprimento, certificado por laboratório acreditado pelo Inmetro, em especial quanto à galvanização. Código: 150705	180	61,80	11.124,00	
					Tubo treccado de aço inoxidável para abastecimento, confeccionado em armao galvanizado, ØWG 18 (Ø 1,24 mm), rebaba 2", com altura de 7,0 m, certificado por laboratório acreditado pelo Inmetro, em especial quanto à galvanização. Código: 150702	200	49,00	9.800,00	

Relatório de Obras e Ações das Subprefeituras de São Paulo 1º Semestre de 2020  
Objetivo 34.f (Programa de Metas 2019-2020)



PREFEITURA DO MUNICÍPIO DE SÃO PAULO

Exercício: 2020

Relatório de Compras Efetuadas e Serviços Contratados

MÊS: 04 ANO: 2020  
ORGÃO: 59 Subprefeitura Capelândia do Socorro

UNIDADE ORÇAMENTÁRIA: 10 Administração da Subprefeitura

Compras Efetuadas								
Data	Empenho	ORÇAMP	Fornecedor	Valor da NE	Descrição	Quantidade	Preço Unit.	Total
07/04/2020	04361	01.002.106.0001.30	HEGAFER COMERCIO DE FERRO E AÇO LTDA.	88.717,77	100 milímetros de tipo (resistor para alumínio: conformada em seção galvanizada 16 BMS (2,4 mm), espessa 2" sem flange de 2,0 m, certificado por laboratório acreditado pelo Inmetro em aspectos quanto à galvanização. Código: 18028	201	38,88	16.886,00
					Apq para concreto, 20 mm (C7), reagido em aço, destinado a armadura para concreto armado em barras, categoria CA 50, revestido: barras de 12,9 m, conforme NBR 7492, computacionalmente certificado por laboratório acreditado pelo Inmetro. Código: 180244	3	348,30	105,24
					Apq para concreto, 12,9 mm (C27), reagido em aço, destinado a armadura para concreto armado em barras, categoria CA 50, revestido: barras de 12,9 m, conforme NBR 7492, computacionalmente certificado por laboratório acreditado pelo Inmetro. Código: 180244	90	49,44	2.052,60
					Apq para concreto, 12 mm (C27), reagido em aço, destinado a armadura para concreto armado em barras, categoria CA 50, revestido: barras de 12,9 m, conforme NBR 7492, computacionalmente certificado por laboratório acreditado pelo Inmetro. Código: 180244	185	31,36	5.792,80
					Apq para concreto, 8 mm (B18), reagido em aço, destinado a armadura para concreto armado em barras, categoria CA 50, revestido: barras de 12,9 m, conforme NBR 7492, computacionalmente certificado por laboratório acreditado pelo Inmetro. Código: 180244	90	21,66	1.950,00
08/04/2020	05040	01.001.358.0001.06	LIMAS DAS DISTRIBUIDORA LTDA.	0.100,00	Fita de cortina composição têxtil própria e fôrmas, almofada, tecido e fitas, forrada em feltro de 13 mm, a qual condições descrito está de acordo com a especificação MP 297703 e tabela de acordo com NBR 13889 2003 e demais informações fornecidas no termo de Pregão Eletrônico (Nº02/2020).	90	99,00	0.100,00
13/04/2020	06191	40.004.019.0001.07	INDUSTRIA PEDREIRAS PARANAGATÓCIS E CONSTRUÇÕES LTDA.	10.616,00	Brita, material extra filtrado, tamanho 4x8	243	58,30	14.073,00
					Pedra Mármol Verde com dimensões aproximadas entre 70 e 250 mm, com fôrmas laminas	30	59,00	1.770,00
SOP - 39/07/2020 - 11.09/54				2 / 5		[SINCDSP]		



PREFEITURA DO MUNICÍPIO DE SÃO PAULO

Exercício: 2020

Relatório de Compras Efetuadas e Serviços Contratados

MÊS: 04 ANO: 2020  
ORGÃO: 59 Subprefeitura Capelândia do Socorro

UNIDADE ORÇAMENTÁRIA: 10 Administração da Subprefeitura

Compras Efetuadas								
Data	Empenho	ORÇAMP	Fornecedor	Valor da NE	Descrição	Quantidade	Preço Unit.	Total
22/04/2020	36268	02.001.219.0001.01	NR COMERCIO DE PAPEIS LTDA	13.392,00	Papel digitalizado para decorear de 150g/m², simbologia com 08 cores, 100 folhas, folhas simples, gramado como produto, classe 1, em branco, medidas 10 cm x 300 mm, composição 100% de fibras virgens, com PPI neutro. Conforme norma ABNT NBR 15404 e 6.151/24, rotulagem referente composição e características do produto, identificação de origem, nome do fabricante/fornecedor, CPMI, e identificação de lote. Rotulagem com taxa identificação de produto	888	4,54	4.018,32
					Tabela de papel simples tipo fecho, institucional, classe 1, gramado 80g/m², 22 folhas, 90 cm branco, com fôrmas de ABNT 15404 e 15134, características complementares: folhas com 1.680 pixels, 70 divididas em pacotes de 200 folhas, medidas centim 100% de fibras virgens, características de folha 50 em gramado 1,21 cm de espessura, acabamento gramado, papel embalsamado individualmente em pacotes plásticos, rotulagem contendo: composição e características do produto, identificação de origem/MARCA DO PRODUTO	1.053	7,37	7.746,50
24/04/2020	40386	01.000.376.0001.14	STIMM TECNOLOGIAS EM SERVIÇOS PRECISAS LTDA	9.888,00	SERVIÇO DE MANUTENÇÃO E CONFIGURAÇÃO DE EQUIPAMENTOS TECNOLÓGICOS NO ANEXO 1 DO PREGÃO ELETRÔNICO 2019/00202000	1.800	5,49	9.882,00
28/04/2020	40388	11.706.888.0001.07	MARIA CRISTINA PAULLO	6.540,00	Água mineral sem gás, aromatizada em garrafa de 20 l/box, fabricado com água mineral, Congelado, com prazo de 30 meses de validade a partir da data de entrega sem validade, no ato de entrega as garrafas deverão estar 100% devidamente lavadas, com tampas plásticas e vedadas e brancas, com 100.000 sem o prazo de validade, conforme NBR 14.353 de 20/04/13 e alterações posteriores. Marca comercial registrada e de 1ª linha, para a Subprefeitura CD - ANEXO 1 - PE 24/06/202000	1.200	5,45	6.540,00
<b>Total das Compras</b>						<b>115.087,88</b>		
Serviços Contratados								
Data	Empenho	ORÇAMP	Fornecedor	Valor da NE	Descrição	Quantidade	Preço Unit.	Total
07/04/2020	00081	40.004.222.0001.06	ETA TECNICA ENGENHARIA CONSTRUÇÕES E SERVIÇOS LTDA.	20.888,19	Serviço de manutenção e conservação de legatários públicos através de 200km² equips	1	20.888,19	20.888,19
SOP - 39/07/2020 - 11.09/54				3 / 5		[SINCDSP]		

Relatório de Obras e Ações das Subprefeituras de São Paulo 1º Semestre de 2020  
Objetivo 34.f (Programa de Metas 2019-2020)



PREFEITURA DO MUNICÍPIO DE SÃO PAULO

Exercício: 2020

Relatório de Compras Efetuadas e Serviços Contratados

MÊS: 04 ANO: 2020  
ORGÃO: 59 Subprefeitura Capela do Socorro

UNIDADE ORÇAMENTÁRIA: 10 Administração da Subprefeitura

Serviços Contratados								
Data	Empenho	ORÇ/OP	Fornecedor	Valor de RE	Descrição	Quantidade	Preço Unit.	Total
23/04/2020	39176	71.505.304/0001/32	DPT ENGENHARIA LTDA	38.983,78	Contratação de empresa especializada em engenharia para elaboração de 02 projetos no CDE Via Friburgo, localizado na Rua Rua Bento Rodrigues Netto, 133, Hortolândia - São Paulo/SP	1	38.983,78	38.983,78
23/04/2020	39184	71.505.304/0001/32	DPT ENGENHARIA LTDA	300.417,34	Contratação de empresa especializada em engenharia para fiscalização de obra situada na Rua do Leste e Av. Roberto Marinho, São Paulo - SP - CEP 05060-000, São Paulo - SP - São Paulo	1	300.417,34	300.417,34
23/04/2020	39218	57.848.374/0001/04	MAÇOR ENGENHARIA CONSTRUÇÕES E COMÉRCIO LTDA	199.197,32	Contratação de empresa especializada em engenharia para elaborar o projeto executivo localizado na Rua Florestal Carlos Vassallo, nº 52 - Jardim São Rafael, São Paulo - SP	1	199.197,32	199.197,32
23/04/2020	39219	71.505.304/0001/32	DPT ENGENHARIA LTDA	89.598,15	Contratação de empresa especializada em engenharia para elaboração de Assessoria - São Paulo - SP, Assessoria Técnica, Jardim Botânico - São Paulo - SP	1	89.598,15	89.598,15
24/04/2020	39480	66.182.699/0001/32	CORPORAC CONSTRUTORA E EMPREENDIMENTOS SODRÁRNICOS LTD	448.821,59	PRESTAÇÃO DE SERVIÇOS DE CONSERVAÇÃO E MANUTENÇÃO DE LUMINÁRIAS PÚBLICAS - LUMINÁRIAS TIPO "A"	1	448.821,59	448.821,59
26/04/2020	39849	66.603.188/0001/19	POTENZA ENGENHARIA E CONSTRUÇÃO LTDA	238.947,76	SERV. DE LIMPEZA MANUAIS DE GALERIA, CANAL E CONCRETO	1	238.947,76	238.947,76
26/04/2020	39880	66.603.264/0001/32	SERVIDORES DA PREFEITURA REGIONAL - CAPELA DO SOCORRO - AUI. REFEIÇÃO	31.118,00	AUXÍLIO REFEIÇÃO 04/2020	1	31.118,00	31.118,00
26/04/2020	39883	66.603.264/0001/32	SERVIDORES DA PREFEITURA REGIONAL - CAPELA DO SOCORRO - AUI. REFEIÇÃO	11.820,70	AUXÍLIO REFEIÇÃO 04/2020	1	11.820,70	11.820,70
26/04/2020	39870	66.603.188/0001/19	POTENZA ENGENHARIA E CONSTRUÇÃO LTDA	9.800,20	Assessoria de obra Equipa por 5 meses para a prestação de SERV. DE LIMPEZA MANUAIS DE GALERIA, CANAL E CONCRETO	1	9.800,20	9.800,20
26/04/2020	39887	66.603.264/0001/32	SERVIDORES DA PREFEITURA REGIONAL - CAPELA DO SOCORRO - AUI. REFEIÇÃO	26.758,88	VAL. ALIMENTAÇÃO 04/2020	1	26.758,88	26.758,88
26/04/2020	39885	66.603.264/0001/32	SERVIDORES DA PREFEITURA REGIONAL - CAPELA DO SOCORRO - AUI. REFEIÇÃO	11.888,75	VAL. ALIMENTAÇÃO 04/2020	1	11.888,75	11.888,75
26/04/2020	39877	66.603.264/0001/32	SERVA. PREFEITURA REGIONAL - CAPELA DO SOCORRO - AUI. TRANSPORTE	3.679,88	AUXÍLIO TRANSPORTE 04/2020	1	3.679,88	3.679,88
26/04/2020	39877	66.603.264/0001/32	SERVA. PREFEITURA REGIONAL - CAPELA DO SOCORRO - AUI. TRANSPORTE	589,88	AUXÍLIO TRANSPORTE 04/2020	1	589,88	589,88
26/04/2020	40480	66.603.222/0001/06	SUA TÉCNICA ENGENHARIA CONSTRUÇÕES E SERVIÇOS LTDA	38.895,36	PRESTAÇÃO DE SERVIÇOS DE CONSERVAÇÃO DE ÁREAS VERDES E MANEJO AMBIENTAL SUBPREFEITURA	1	38.895,36	38.895,36
SOP - 39/07/2020 - 11/09/24				4 / 5	[SPN0203PE]			



PREFEITURA DO MUNICÍPIO DE SÃO PAULO

Exercício: 2020

Relatório de Compras Efetuadas e Serviços Contratados

MÊS: 04 ANO: 2020  
ORGÃO: 59 Subprefeitura Capela do Socorro

UNIDADE ORÇAMENTÁRIA: 10 Administração da Subprefeitura

Serviços Contratados								
Data	Empenho	ORÇ/OP	Fornecedor	Valor de RE	Descrição	Quantidade	Preço Unit.	Total
30/04/2020	43121	57.848.374/0001/04	MAÇOR ENGENHARIA CONSTRUÇÕES E COMÉRCIO LTDA	147.462,19	OBJ.0411 04/01/2020 - Gerar Convênio 01/ subpref. 2020  Prestação de obras e serviços de manutenção e conservação de áreas verdes para prevenção de deslizamentos e esborçalhamento de talude de talude na Rua Conde de Orléans - Grajaú - São Paulo	1	147.462,19	147.462,19
30/04/2020	43826	16.423.749/0001/42	RY MANUTENÇÃO DE ELETRICIDADES LTDA - EPP	10.000,00	man. de serv. de manutenção preventiva e corretiva de elevador	1	10.000,00	10.000,00
30/04/2020	43861	16.423.749/0001/42	RY MANUTENÇÃO DE ELETRICIDADES LTDA - EPP	1.000,00	man. de serv. de manutenção preventiva e corretiva de elevador	1	1.000,00	1.000,00
<b>Total dos Serviços</b>								<b>1.791.300,26</b>
<b>Total das Compras e Serviços contratados</b>								<b>1.808.263,23</b>
<b>Total de Cancelamentos</b>								<b>0,00</b>

Relatório de Obras e Ações das Subprefeituras de São Paulo 1º Semestre de 2020  
Objetivo 34.f (Programa de Metas 2019-2020)

Maio



PREFEITURA DO MUNICÍPIO DE SÃO PAULO

Exercício: 2020

Relatório de Compras Efetuadas e Serviços Contratados

MÊS: 05 ANO: 2020

ÓRGÃO: 59 Subprefeitura Capela do Socorro

UNIDADE ORÇAMENTÁRIA: 10 Administração da Subprefeitura

Compras Efetuadas							
Data	Empenho	CNPJ/CPF	Fornecedor	Valor da NE	Descrição	Quantidade	Preço Unit. Total
05/05/2020	41127	08.977.789/0001-26	PAULO ALFONSO DE PENARICA DA SILVA	15.700,00	Barral para proteção em concreto armado, indicado em projetos, com pilares: medidas 2,0 x 0,25 x 2,50 m, conforme especificações do Anexo I do PESTRUBIC/2002.	88	245,00 14.440,00
					Angulo de rosca em concreto armado, diam. 0,20m, com núcleo de núcleo em parede celular, com 4 barras internas, diam. 0,20m, para fundição, conforme especificações no Anexo I do PESTRUBIC/2002.	8	225,00 1.800,00
12/05/2020	42568	16.788.419.0001-36	DALIMA COMERCIO DE PECAS AUTOMOTIVAS LTDA	6.870,00	BOCÃO 18 MARCA SHIBOR	8	5,00 40,00
					ROLO VULCANTE REMENDO 180-MARCA VPM	1	60,00 60,00
					ROLO DE 48 PAVAS CALIBRAN 180-MARCA SHIBOR	1	15,00 15,00
					EMBA C 88 UNIC- REMENDO PARA CARRIO PRELU SEM CAMARIA TIPOA-MARCA VPM	2	90,00 180,00
					LATA OCLA PARA REMENDO QUENTE 600 SH-MARCA VPM	1	30,00 30,00
					FILTRO OLEO 5110 DIESEL 28-MARCA FRAM	2	60,00 120,00
					FILTRO OLEO DELTA 8095-MARCA FRAM	2	30,00 60,00
					ESTOPA BRANCA 5MM LARGUR 100CM, COM 480 UN-MARCA ATLAS 30	20	10,00 200,00
					SHIMPOU LUBRIFICADOR GALÃO COM 5 LITROS - MARCA OLIOBR	2	8,00 16,00
					PAR DE AMORTECEDOR 2000- DELTA 2000-MARCA NAKATA	2	200,00 400,00
					PAR DE AMORTECEDOR TRAX, DELTA 2000-MARCA NAKATA	2	400,00 800,00
					PAR BATERIA AMORTECEDOR SHANT, DELTA 2000-MARCA AKOJ	4	140,00 560,00
					PAR BATERIA AMORTECEDOR TRAX, DELTA 2000-MARCA AKOJ	4	140,00 560,00
					MORCELO BARRA SHANT, LE DELTA 2000-MARCA PRO	2	70,00 140,00
					MORCELO BARRA SHANT, LE DELTA 2000-MARCA PRO	2	70,00 140,00
					BANDEJA SUPERIOR COM PIVO 510 0005-MARCA NAKATA	1	389,00 389,00

Relatório de Obras e Ações das Subprefeituras de São Paulo 1º Semestre de 2020  
Objetivo 34.f (Programa de Metas 2019-2020)



PREFEITURA DO MUNICÍPIO DE SÃO PAULO

Exercício: 2020

Relatório de Compras Efetuadas e Serviços Contratados

MÊS: 05 ANO: 2020  
ORÇÃO: 59 Subprefeitura Cepilândia do Socorro

UNIDADE ORÇAMENTÁRIA: 10 Administração da Subprefeitura

Compras Efetuadas								
Data	Empenho	ORÇÃO/FUN	Fornecedor	Valor da NE	Descrição	Quantidade	Preço Unit.	Total
15/05/2020	42566	31.789.419/0001-36	DALIM COMERCIO DE PEDAGOGIA AUTOMOTIVA LTDA	8.876,00	BATERIA 12V 35Ah-MARCA CHAL	3	295,86	887,58
					OLIO MOTOR 20W50 FRASCO 1 LIT-MARCA LUBRAX	40	13,00	520,00
					OLIO MOTOR DIESEL 15W40 FRASCO 1 LIT-MARCA LUBRAX	50	17,00	850,00
18/05/2020	42776	34.606.528/0001-41	PLUS CARD TECNOLOGIA DE SISTEMAS DE IDENTIFICACAO LTDA	62,82	Cartão identificação, material por, comprimento: 85 mm, largura: 51 mm, tipo impresso: 3.5 cores, correntes/cores aplicadas: Cores em modo de dígito e descrição na etiqueta eletrônica (TUBERCULOSE)	10	4,30	62,82
18/05/2020	43803	77.026.401/0001-41	INDUSTRIA DE CARRINHOS 2000 LTDA	127,38	Reserva personalizada para veículo automotivo, medida 15 x 28 mm Pressão Máx (BAR): Máxima Nylon	2	2,38	7,92
					Cartão material corpo plástico, material base: Superplástico, comprimento: 10mm, largura: 47 mm, tipo automotivo, características adicionais: auto aderente, para diversos ambientes: Pressão Máx (BAR): Máxima opção: elastômeros: 15/10/2000/2000 - Marca Nylon	10	12,00	120,00
18/05/2020	43880	86.139.870/0001-20	ALFA SPAZI COMERCIO E DISTRIBUICAO DE ARTIGOS PARA HABITACAO LTDA	818,00	CADEIRA ORNAMENTADORA ADJ. GRAND FORMATO: 480x600x800mm-MARCA POLIFLAD ALFA-COD: 5204	20	40,90	818,00
18/05/2020	44139	25.855.967/0001-29	SMPA COMERCIO DE EQUIPAMENTOS LTDA	32.806,74	Reserva vertical (duplo) (tipo Vertical), estrutura e revestimento das articulações dos eixos. Fabricado com tubo de aço carbono de 1", 1 1/4", 2" e 2 1/2" a taxa angular de 45 e 90, sem janelas em alumínio e pintura eletrolítica de alta resistência, também em aço para proteção dos componentes, equipada em alumínio com especificação das unidades individuais e demais especificações técnicas: AVERO I FC 01150003/2020 MARCA RENOVIA	6	5467,79	32806,74
					Reserva de Carroceria Individual: Eixo e revestimento estrutural e a coordenação dos membros: eixo/Carroceria: Técnica: Fabricado com tubo de aço carbono de 1", 1 1/4", 2" e 2 1/2" a taxa angular de 45 e 90, sem janelas em alumínio e pintura eletrolítica de alta resistência, também em aço para proteção dos componentes, equipada em alumínio com especificação das unidades individuais e demais especificações técnicas: AVERO I FC 01150003/2020 MARCA RENOVIA	6	818,00	3099,00



PREFEITURA DO MUNICÍPIO DE SÃO PAULO

Exercício: 2020

Relatório de Compras Efetuadas e Serviços Contratados

MÊS: 05 ANO: 2020  
ORÇÃO: 59 Subprefeitura Cepilândia do Socorro

UNIDADE ORÇAMENTÁRIA: 10 Administração da Subprefeitura

Compras Efetuadas								
Data	Empenho	ORÇÃO/FUN	Fornecedor	Valor da NE	Descrição	Quantidade	Preço Unit.	Total
15/05/2020	44139	25.855.967/0001-29	SMPA COMERCIO DE EQUIPAMENTOS LTDA	23.882,74	Placa Carroceria Vertical, Tamanho 2,0 x 1,0 m, Lado 1: Eixo/Carroceria: Técnica: Fabricado com tubo de aço carbono de 1", 1 1/4", 2" e 2 1/2" a taxa angular de 45 e 90, sem janelas em alumínio e pintura eletrolítica de alta resistência, também em aço para proteção dos componentes, equipada em alumínio com especificação das unidades individuais e demais especificações técnicas: AVERO I FC 01150003/2020 MARCA RENOVIA	6	3980,46	23882,74
					Simulador de Carroceria Duplo: Trabalho em alumínio superior, alumínio e alumínio a capacidade: carbono/espessura. Descrição técnica: Fabricado com tubo de aço carbono de 1", 1 1/4" e 2" a taxa angular de 45 e 90, sem janelas em alumínio e pintura eletrolítica de alta resistência, também em aço para proteção dos componentes, equipada em alumínio com especificação das unidades individuais e demais especificações técnicas: AVERO I FC 01150003/2020 MARCA RENOVIA	6	3980,46	23882,74
					Simulador de Carroceria Duplo: Trabalho em alumínio superior, alumínio e alumínio a capacidade: carbono/espessura. Descrição técnica: Fabricado com tubo de aço carbono de 1", 1 1/4" e 2" a taxa angular de 45 e 90, sem janelas em alumínio e pintura eletrolítica de alta resistência, também em aço para proteção dos componentes, equipada em alumínio com especificação das unidades individuais e demais especificações técnicas: AVERO I FC 01150003/2020 MARCA RENOVIA	6	3980,46	23882,74
<b>Total das Compras</b>								
<b>47.082,12</b>								

Serviços Contratados								
Data	Empenho	ORÇÃO/FUN	Fornecedor	Valor da NE	Descrição	Quantidade	Preço Unit.	Total
15/05/2020	42473	22.178.221/0001-41	COPLER/ENFERMAGEM E EMPREENDIMENTOS LTDA	98.872,32	020 040 030 CE 2020 - Carta Convite 02 030 CE 2020 Serviço geral de limpeza com Foco de Foco por Adesão de 10/10, Colocação de Quilts e Cortinas com Acabamento em Borracha Velocidade, em Trabalho de Fluxo Massivo Cultivando em Fluxo, 05 - Grupo - São Paulo.	1	98.872,32	98.872,32
18/05/2020	43766	11.311.494/0001-25	ZOF CONSTRUÇÃO TRANSPORTES E TERRAPLENAGEM LTDA	29.876,00	020 040 030 CE 2020 - Diárias em Coleta OPO	1	29.876,00	29.876,00
					"Atendimento de manutenção pública no espaço de Jardim Universitário localizado na Rua São Bento do Cotia, SP"			

Relatório de Obras e Ações das Subprefeituras de São Paulo 1º Semestre de 2020  
Objetivo 34.f (Programa de Metas 2019-2020)



PREFEITURA DO MUNICÍPIO DE SÃO PAULO

Exercício: 2020

Relatório de Compras Efetuadas e Serviços Contratados

MÊS: 05 ANO: 2020  
ORGÃO: 59 Subprefeitura Capela do Socorro

UNIDADE ORÇAMENTÁRIA: 10 Administração da Subprefeitura

Serviços Contratados								
Data	Empenho	CMU/EMP	Fornecedor	Valor de NE	Descrição	Quantidade	Preço Unit.	Total
18/05/2020	42797	64.000.818/001/34	GAMIT & MENEMSA - EIRELI	700.175,78	Postação de serviço de manutenção de sistema de drenagem através da limpeza mecanizada do galerias em alguns pontos, tendo de fato o preço de venda.	1	700.175,72	700.175,72
25/05/2020	40988	00.000.204/000/06	SERVIDORES DA PREFEITURA REGIONAL - CAPELA DO SOCORRO - AJR. REFEIÇÃO	30.004,01	serviço refeição 00/2020	1	30.004,01	30.004,01
25/05/2020	40982	00.000.204/000/06	SERVIDORES DA PREFEITURA REGIONAL - CAPELA DO SOCORRO - AJR. REFEIÇÃO	8.013,00	serviço refeição 00/2020	1	8.013,00	8.013,00
25/05/2020	40989	00.000.204/000/06	SERVIDORES DA PREFEITURA REGIONAL - CAPELA DO SOCORRO - AJR. REFEIÇÃO	29.444,37	serviço alimentação 00/2020	1	29.444,37	29.444,37
25/05/2020	40981	00.000.204/000/06	SERVIDORES DA PREFEITURA REGIONAL - CAPELA DO SOCORRO - AJR. REFEIÇÃO	8.914,63	serviço alimentação 00/2020	1	8.914,63	8.914,63
25/05/2020	40985	00.000.204/000/06	SERV. PREFEITURA REGIONAL - CAPELA DO SOCORRO - AJR. TRANSPORTES	4.204,54	serviço transporte 05/2020	1	4.204,54	4.204,54
25/05/2020	40980	00.000.204/000/06	SERV. PREFEITURA REGIONAL - CAPELA DO SOCORRO - AJR. TRANSPORTES	337,25	ALUGUELO TRANSPORTES OUTUBRO	1	337,25	337,25
25/05/2020	4224	61.457.841/001/43	ODIAO MÁQUINAS PARA ESCRITÓRIO LIMITADA	82.448,49	Locação de máquinas multifuncionais para operações de impressão	1	82.448,49	82.448,49
25/05/2020	4228	61.457.841/001/43	ODIAO MÁQUINAS PARA ESCRITÓRIO LIMITADA	14.000,57	Locação de máquinas multifuncionais para operações de impressão	1	14.000,57	14.000,57
<b>Total dos Serviços</b>								<b>1.087.631,38</b>
<b>Total das Compras e Serviços contratados</b>								<b>1.087.631,38</b>
<b>Total do Convênio</b>								<b>0,00</b>

Relatório de Obras e Ações das Subprefeituras de São Paulo 1º Semestre de 2020  
Objetivo 34.f (Programa de Metas 2019-2020)

Junho:



MÊS: 06 ANO: 2020  
ORGÃO: 59 Subprefeitura Cepêlia do Socorro

PREFEITURA DO MUNICÍPIO DE SÃO PAULO

Exercício: 2020

Relatório de Compras Efetuadas e Serviços Contratados

UNIDADE ORÇAMENTÁRIA: 10 Administração da Subprefeitura

Compras Efetuadas								
Data	Orçamento	ORÇÃO	Fornecedor	Valor da NF	Descrição	Quantidade	Preço Unit.	Total
03/06/2020	4770	16.852.19X001-20	MEGAFER COMERCIO DE FERRO E AÇO LTDA	11.554,80	COMPR DE AÇO 100% DE 1/2" DE 100% PROPOSTA 2 1/2" LARGURA 8 2008 CONHECIMENTO COM FURTAÇÃO PARA IÇAMBENTO COM F. ESPECIFICAÇÕES: S235C88 300 300 1000000 - MARCA USIMINAS	4	2.888,70	11.554,80
10/06/2020	4946	16.879.347-0001-19	DARIDOUR TENTAS COMERCIO E SERVIÇOS EIRELI	2.286,00	Fitas para piso de 10m Premium sintético, cor bege, larg. de 18" (para o colchonetes 300 cm por dormit) Sotagel em tecido de 2 lvs. (100% poliéster) 2 a 4 lvs. (100% algodão) com forro de poliéster 48 lvs. (70% algodão) de retalho T2 (re especificação) na Coligado Eletrônica (ORÇAMENTO: MARCA DURANGO PREMIUM)	16	142,88	2.286,08
Total das Compras								14.840,88
Serviços Contratados								
Data	Orçamento	ORÇÃO	Fornecedor	Valor da NF	Descrição	Quantidade	Preço Unit.	Total
02/06/2020	4789	49.858.316-0001-39	CONSTRUTORA PCY LTDA	118.299,42	060.052 - SUB CS - 2020 - CARTA CONVITE Nº 20.050-C/2020 Contratação de empresa especializada em engenharia para execução de serviços gerais de revitalização e adequação de instalações elétricas, hidráulicas, manutenção e adequações no prédio da Coordenadoria de Obras localizada na Rua Cassiano de Barros, 43 - St. Cláudio - São Paulo - SP.	1	118.299,42	118.299,42
03/06/2020	4787	67.600.152-0001-16	CONSTRUTORA CONSTRUTORA E COMERCIAL LTDA-EMP	289.694,09	060.059 - SUB CS - 2020 - CARTA CONVITE Nº 19.050-C/2020 Contratação de empresa especializada em engenharia para execução de serviços gerais de revitalização no CTC Interim, localizado na Rua Hessel Schultze, 27 - Votuporã - SP.	1	289.694,09	289.694,09
04/06/2020	4786	32.626.788-0001-46	TMA CONSTRUCOES E SERVICOS EIRELI	188.304,02	060.060 - SUB CS - 2020 - CARTA CONVITE Nº 19.050-C/2020 Execução de serviços gerais de revitalização e adequação do CTC Interim, localizado na Avenida Generala, 681 - Itaquera - SP.	1	188.304,02	188.304,02
24/06/2020	4787	14.711.494-0001-27	JOF CONSTRUÇÃO TRANSPORTES E TERRAPLENAGEM LTDA	28.943,18	060.051 - SUB CS - 2020 - ES - CPO Implantação de iluminação no quarteirão Jardim Camélias - Nova J.	1	28.943,18	28.943,18
05/06/2020	4829	61.454.803-0001-36	JJA EMPREENDIMENTOS E ENGENHARIA LTDA	480.177,83	060.061 - SUB CS - 2020 - TOMADA DE PREÇOS Nº 20.050-C/2020 Contratação de empresa especializada em engenharia para execução de obras de drenagem para prevenção de alagamentos, na Rua Manoel Navarro, 616 - Socorro, São Paulo.	1	480.177,83	480.177,83
SOF - 39/07/2020 - 11:11:32								14.840,88

Relatório de Obras e Ações das Subprefeituras de São Paulo 1º Semestre de 2020  
Objetivo 34.f (Programa de Metas 2019-2020)



PREFEITURA DO MUNICÍPIO DE SÃO PAULO

Exercício: 2020

Relatório de Compras Efetuadas e Serviços Contratados

MÊS: 06 ANO: 2020  
ORÇÃO: 59 Subprefeitura Capela do Socorro

UNIDADE ORÇAMENTÁRIA: 10 Administração da Subprefeitura

Serviços Contratados								
Data	Empenho	CNPJ/CPF	Fornecedor	Valor de NE	Descrição	Quantidade	Preço Unit.	Total
02/06/2020	46270	43.428.001/0001-08	CONSTRUTORA ANASTACIO SA	287.000,00	SERVIÇOS DE LOCAÇÃO DE 03 CAMINHÕES BARRULANTES COM MOTORISTA E COMBUSTÍVEL	1	287.000,00	287.000,00
02/06/2020	46270	43.428.001/0001-08	CONSTRUTORA ANASTACIO SA	29.187,00	SERVIÇOS DE LOCAÇÃO DE 02 CAMINHÕES BARRULANTES COM MOTORISTA E COMBUSTÍVEL	1	29.187,00	29.187,00
02/06/2020	18889	71.988.304/0001-08	OFT ENGENHARIA LTDA	292.599,14	DES 081 SUB OS - 2020 - Carta Convite OS - SUB OS - 2020 Contratação de empresa especializada em engenharia para execução de instalação de potência de queda d'água em empresa localizada na Rua Nova Sabóia, s/nº 18, Parque São José, São Paulo.	1	292.599,14	292.599,14
02/06/2020	46289	81.698.227/0001-81	ELETROPAULO METROPOLITANA ELETRICIDADE DE SÃO PAULO SA	23.817,89	Manutenção de Posteiros nº 060300270007, localizados na Av. PAULO GULLOUSI REIMSCHUESSEN PARQUE SANTA FÉ, SÃO PAULO	1	23.817,89	23.817,89
02/06/2020	46270	34.736.371/0001-87	OFT ENGENHARIA E ARQUITETURA EIRELI	292.599,14	DES 081 SUB OS - 2020 - Carta Convite OS - SUB OS - 2020 Contratação de empresa especializada em engenharia para execução de instalação de potência de queda d'água em empresa localizada na Rua Nova Sabóia, s/nº 18, Parque São José, São Paulo.	1	292.599,14	292.599,14
02/06/2020	46941	85.838.252/0001-85	ERA TECNICA ENGENHARIA CONSTRUÇÕES E SERVIÇOS LTDA	98.251,13	PRESTAÇÃO DE SERVIÇOS DE MANUTENÇÃO DE VAS. (DORNADORES, ÁREAS PÚBLICAS E DESAFRANCO)	1	98.251,13	98.251,13
02/06/2020	46943	85.838.252/0001-85	ERA TECNICA ENGENHARIA CONSTRUÇÕES E SERVIÇOS LTDA	686.327,78	PRESTAÇÃO DE SERVIÇOS DE MANUTENÇÃO DE VAS. (DORNADORES, ÁREAS PÚBLICAS E DESAFRANCO)	1	686.327,78	686.327,78
17/06/2020	52278	30.838.348-0001-01	CONSTRUTORA PROGRESSOR LTDA	490.029,46	DES 082 SUB OS - 2020 TOMADA DE PREÇOS Nº 005UB-OS-2020, visando a Contratação de empresa especializada em engenharia para execução de serviços gerais de reforma e manutenção de sistema existente no Av. Atalaya S/P.	1	490.029,46	490.029,46
19/06/2020	52737	15.887.987/0001-04	ONEL DE BORMA CATEDOS Z/SH98888	357,00	Serviços de limpeza, sendo coleta de lixo, coleta de entulhos, irrigação, concreto e outros especificações Documento 381 380821106	1	357,00	357,00
19/06/2020	52878	34.736.371/0001-87	OFT ENGENHARIA E ARQUITETURA EIRELI	279.427,88	DES 082 SUB OS - 2020 CARTE CONVITE Nº 021UB-CO2020, visando a Contratação de empresa especializada em engenharia para execução de serviços gerais de reforma de queda d'água em instalações de indústria conforme normas de carga de Boreonara para emissão de ANCI no OCA - 20. Sistema instalado na Rua José Carlos Castro nº 87 Jardim Laranjeira - São Paulo.	1	279.427,88	279.427,88

SOP - 33/07/2020 - 11:11:32

2 / 4

SPN020SP



PREFEITURA DO MUNICÍPIO DE SÃO PAULO

Exercício: 2020

Relatório de Compras Efetuadas e Serviços Contratados

MÊS: 06 ANO: 2020  
ORÇÃO: 59 Subprefeitura Capela do Socorro

UNIDADE ORÇAMENTÁRIA: 10 Administração da Subprefeitura

Serviços Contratados								
Data	Empenho	CNPJ/CPF	Fornecedor	Valor de NE	Descrição	Quantidade	Preço Unit.	Total
23/06/2020	52881	81.698.227/0001-81	MAÇOR ENGENHARIA CONSTRUÇÕES E COMERCIO LTDA	188.124,86	DES 082 SUB OS - 2020 CARTE CONVITE Nº 081UB-OS-2020, visando a Contratação de empresa especializada em engenharia para execução de reforma no OCA Via da Paz localizada na Rua Rio Massara, 188 - Via da Paz - São Paulo.	1	188.124,86	188.124,86
24/06/2020	52841	81.698.227/0001-81	ALITEC CONSTRUÇÕES E COMERCIO LTDA	89.489,05	DES 087 SUB OS - 2020 - Carta Convite 011 / SUB OS / 2020 Contratação de empresa especializada em engenharia para execução de revitalização de Praça Resarcão da Paz localizada na Rua Coronel Azeiteiro de Moraes em frente ao nº 138, Jardim Zóia - São Paulo.	1	89.489,05	89.489,05
26/06/2020	54118	81.678.788/0001-81	AMPER ENGENHARIA E CONSTRUCOES LTDA	293.729,49	DES 081 - SUB OS - 2020 - CARTE CONVITE Nº 38.1018-OS-2020 - Contratação de empresa especializada em engenharia para execução de serviços gerais de manutenção e reforma geral de prédio municipal existente na Rua Camargo do Couto, 499 - Praça SUGOPICAF	1	293.729,49	293.729,49
28/06/2020	54967	00.000.000/0000-00	SERVICORES DA PREFEITURA REGIONAL - CAPELA DO SOCORRO - AUX. REFEIÇÃO	11.288,71	auxílio refeição 06/2020	1	11.288,71	11.288,71
28/06/2020	54976	00.000.000/0000-00	SERVICORES DA PREFEITURA REGIONAL - CAPELA DO SOCORRO - AUX. REFEIÇÃO	39.099,87	auxílio refeição 06/2020	1	39.099,87	39.099,87
28/06/2020	54987	00.000.000/0000-00	SERVICORES DA PREFEITURA REGIONAL - CAPELA DO SOCORRO - AUX. REFEIÇÃO	9.091,00	valor acrescentado 06/2020	1	9.091,00	9.091,00
28/06/2020	54977	00.000.000/0000-00	SERVICORES DA PREFEITURA REGIONAL - CAPELA DO SOCORRO - AUX. REFEIÇÃO	28.773,08	valor acrescentado 06/2020	1	28.773,08	28.773,08
28/06/2020	54984	00.000.000/0000-00	SERVIÇOS PREFEITURA REGIONAL - CAPELA DO SOCORRO - AUX. TRANSPORTE	757,00	auxílio transporte 06/2020	1	757,00	757,00
28/06/2020	54983	00.000.000/0000-00	SERVIÇOS PREFEITURA REGIONAL - CAPELA DO SOCORRO - AUX. TRANSPORTE	4.887,34	auxílio transporte 06/2020	1	4.887,34	4.887,34
<b>Total dos Serviços</b>								<b>4.283.987,38</b>

SOP - 33/07/2020 - 11:11:32

2 / 4

SPN020SP

Cancelamentos no Período				
Data	Empenho	CNPJ/CPF	Fornecedor	Valor Desc.
02/06/2020	18770	43.428.001/0001-08	CONSTRUTORA ANASTACIO SA	28.077,26
02/06/2020	18773	43.428.001/0001-08	CONSTRUTORA ANASTACIO SA	1.137,81
02/06/2020	46691	71.988.304/0001-08	OFT ENGENHARIA LTDA	292.599,14

SOP - 33/07/2020 - 11:11:32

2 / 4

SPN020SP



Relatório de Obras e Ações das Subprefeituras de São Paulo 1º Semestre de 2020  
 Objetivo 34.f (Programa de Metas 2019-2020)



PREFEITURA DO MUNICÍPIO DE SÃO PAULO

Exercício: 2020

Relatório de Compras Efetuadas e Serviços Contratados

MÊS: 06 ANO: 2020

ORGÃO: 59 Subprefeitura Capela do Socorro

UNIDADE ORÇAMENTÁRIA: 10 Administração da Subprefeitura

Despesas no Período:				
Data	Empenho	CPF/CNPJ	Fornecedor	Valor Euro
26/06/2020	2071	00.000.000/0001-00	TELEFONICA BRASIL SA	3.024,44
				4,00
<b>Total dos Serviços Contratados</b>				<b>306.312,85</b>
				<b>4.029.807,38</b>
				<b>306.312,85</b>

## **4.0 PARTICIPAÇÃO SOCIAL**

### **4.1. Conselho Participativo Municipal**

#### **Ações 2020:**

***Dia 03/02 – Primeira Reunião Conselho Participativo Municipal da Cidade de São Paulo Subprefeitura Capela do Socorro biênio 2020/2021.***

- Entrega do certificado pelo subprefeito Capela do Socorro senhor João Batista de Santiago

- Definição dos Cargos:

Coordenador do Conselho: Paulo José de Matos (Representante da Sociedade Civil)

1º Secretário do Conselho : José Tadeu Soares Soares (Representante da Sociedade Civil)

2º Secretário do Conselho : José Severino Gomes (Representante da Sociedade Civil)

- Ficou estabelecido que as reuniões ordinárias mensais irão acontecer sempre na última segunda-feira de cada mês no horário das 19hs00 às 20hs00.

***Dia 2/7 - Reunião Virtual da Proposta de Lei Orçamentária Anual do ano de 2021 (PLOA 2021)***

Foram debatidas e escolhidas as quinze (15) contribuições dos munícipes referentes à Proposta de Lei Orçamentária Anual (PLOA 2021, as quinze (15) contribuições dos munícipes escolhidas são as seguintes:

Códigos de Identificação: 1170 – 1172 – 1174 – 1175 – 1176 – 1177 – 1178 – 1179 – 1180 – 1182 – 1183 – 1184 – 1185 – 1188 – 1189 .

Presentes na reunião os Conselheiros Participativos da Capela do Socorro senhores; José Tadeu Soares e Paulo José de Matos e os munícipes Sr. Valdecir, Sr. Juarez, Sr. Thiago e Sra. Emília.

## **4.2. Outros Conselhos e Órgãos Colegiados no território**

### **CONSELHO TUTELAR CAPELA DO SOCORRO**

Conselheiros:

#### **Capela do Socorro**

Rua Cassiano dos Santos, 270/499, Jd. Clíper  
Tel.: 5660-7731 | Cel.: 97283-6547 | 97283-6531 | Fax: 5667-4619

Andrea Lima de Oliveira dos Santos  
Alex da Silva  
Claudia Aparecida de Moraes Guimarães  
Deise Daiane Alves Santana  
Gisele da Silva Calixto dos Anjos  
Rosangela de Carvalho Gomes

#### **Grajaú I**

Rua José Quaresma Júnior, 2  
Tel.: 5925-1177 | 5924-3614 | Cel.: 97283-6697 | 97283-6481 | Fax: 5924-3922

Conselheiros:

Clayton Guilherme Ferreira  
Ana Claudia de Aguiar Fernandes Bispo  
Josimary Silva Guimarães  
Vanda Aparecida Faria de Souza  
Maria de Fatima Souza

#### **Grajaú II**

Rua Uva Natal, 402, Vila Natal  
Tel.: 5925-8935 | 5925-8342 | Cel.: 95413-8668 | 95413-8659

Conselheiros:

Juscilene Rodrigues Chaves  
Maria do Socorro Andrade Tavares Lindolfo  
Fabiane Silva Cardoso  
Dacilia Aparecida de Oliveira Melo  
Fátima Florinda de Souza

### **CONSEGS:**

#### **Conseg Cidade Dutra**

Presidente Isabel Cristina arcanjo Marques  
Primeiro secretário Maria Cleusa cicilio  
Segundo secretário. Hilda de Carvalho Lemezis  
Diretor Social. Hermínio Marcos Conceição  
Vice Presidente. Ayde da Cruz Ramos  
Local: SAI - Sociedade Amigos de Interlagos - Rua Mangaratiba, 316

#### **Conseg Interlagos**

Presidente: Amauri Vasconcelos  
Vice Presidente: Lauro Gonçalves Jardim  
Primeiro secretário: Ariana Cardoso dos Santos  
Segundo Secretário: Luciano Ditoro  
Diretor Social: Ketlen de Oliveira Preto  
Local: Teatro Humboldt - Av Eng Alberto Kuhlmann 525

### **Conseg Grajaú**

Presidente: Edson Iadocicco Pereira  
Vice Presidente: Renato Américo Leite  
Primeiro Secretário: Jair de Almeida  
Segundo Secretário: Christian Fabelet  
Diretor Social: Edmilson dos Santos  
Local: Hospital Geral Grajau - Rua Francisco Octávio Pacca – Grajaú

### **Conseg Jardim MIRNA**

Presidente: Diogo Cardoso de Almeida  
Vice Presidente: Édson Rodrigues Passos  
Primeiro Secretário: Jacqueline Suzan Jesus Souza  
Segundo Segundo: Carlos Alberto de Oliveira Santos  
Diretor Social: Maria do Socorro Andrade Tavares Lindolfo  
Local: CÉU TRÊS LAGOS - Rua Maria Moura de Conceição ,S/N

## 5. OUTRAS ATIVIDADES

### Emendas Parlamentares:

- CCA Jd Ipanema - reforma da quadra poliesportiva e instalações de incêndio. Avenida - - Inácio Cunha Leme x Rua José Cardoso Coutinho, 87
- Cobertura de quadra na Rua Nova Zelândia, altura do nº 15 (nº não oficial)
- Readequação CDC Veleiros - Rua Harald Schultz, 27 – Veleiros
- Reforma CCA Vila da Paz - Rua Rio Madeira, 165 - Vila da Paz
- Reforma Centro Comunitário Jd. República - Rua Agnaldo Saturnino Rocha, alt. 220 - Jd. República.
- Readequação CDC Ipazure - Avenida Ipanema, 841 - Veleiros.
- Praça Recanto da Paz localizada na Rua Otoniel Assis de Holanda em frente ao nº 139
- Manutenção e Conservação de Cobertura - CDC Sebastião Zillig - R. PROFESSOR OSCAR BARRETO FILHO, 496 - PARQUE AMÉRICA.
- Execução de serviços gerais de Manutenção e reforma na praça Anísio Barbosa da Silva localizada na Rua Alba Valdez, S/N
- Ampliação de centro comunitário localizado na Av. Carlos Alberto Basto Machado, altura n.º 1120 Jd. Sete de Setembro
- Execução de laje de cobertura - CDC Jd. Suzana - Rua Madagascar, 100.
- Revitalização de área pública - CDC José Moreira - Av. Pedro Roschel Gottzfriz, 357
- EXECUÇÃO DE PISO EM GRAMA SINTÉTICA em área pública localizada na RUA - PROFESSOR OSCAR BARRETO FILHO, 260 - PARQUE AMÉRICA
- Execução de serviços gerais de revitalização de próprio municipal, localizado na rua Moises Melman, S/N.
- Serviços gerais de revitalização no CCA Jd. Reimberg localizado na Rua Alba Valdez, 03 - Jd. Reimberg

### Termos de Cooperação só no 1 semestre 2020:

1 TC publicado

07 m fase de conclusão

## **6. PROJETOS FUTUROS**

### **Plano de Intervenções para o Segundo Semestre:**

#### **Zeladoria**

- Efetuar a recuperação de vielas e praças públicas através do programa Capela em Ação.
- Reduzir o tempo de atendimento dos pedidos efetuados pelos munícipes através do SP156.
- Efetuar a manutenção preventiva dos sistemas de escoamento de águas pluviais.
- Revitalizar pontos viciados de descarte de entulho.

#### **Melhorias de Bairro**

- Obra de contenção do talude da Av. Senador Teotônio Vilela 7300 – Jd. São Rafael
- Obra de recuperação do sistema de drenagem da rua Morais Navarro – Socorro
- Obra de recuperação do sistema de drenagem da rua Tailândia – Vila Friburgo
- Pintura e manutenção da Ciclovia do circuito turístico Orla da Guarapiranga.
- Revitalização do Parque Atlântica – Rua do Campo e Moises Melmam – Jd. Guarapiranga.
- Revitalização da praça do Mirna, implantação de pista de skate – Jd. Mirna
- Revitalização da Av. Inácio Cunha Leme (Polo gastronômico) – Jd. Suzana.
- Delimitação das áreas públicas do entorno do conjunto habitacional América do Sul – Jd Novo Jaú.
- Revitalização da praça da rua Fernando Nobre – Jd. Castro Alves.